FORMATIONS

LICENCES & MASTERS

2022
2023

COMMUNICATION

DROIT

LANGUES

LETTRES

PHILOSOPHIE

PSYCHOLOGIE

QUALITÉ-SÉCURITÉ ENVIRONNEMENT

SCIENCES HUMAINES

ENSEIGNEMENT

LOI DU 22.07.2013
EESPIG
ENSEIGNEMENT SUPÉRIEUR PRIVÉ D'INTÉRÊT GÉNÉRAL

UNIVERSITAS CATHOLICA TOLOSANA

ict
INSTITUT CATHOLIQUE DE TOULOUSE

ÉDITO

À la veille de votre Baccalauréat, vous vous interrogez sur votre avenir professionnel et personnel. Chez nous, vous bénéficiez d'un accompagnement personnalisé. Selon notre charte, l'ICT tient à « contribuer à l'épanouissement de la personne humaine dans ses dimensions intellectuelle, morale et spirituelle ».

En unissant des formations universitaires de tous horizons, les équipes administratives et pédagogiques vous accompagnent dans la construction de votre carrière professionnelle. Nous privilégions l'épanouissement, l'autonomie de pensée et la réflexion collective, notamment sur les grands enjeux auxquels est confrontée notre société.

Ces enjeux ont aussi des conséquences pratiques sur l'organisation des études, comme au cours de la récente crise sanitaire. L'ICT a largement fait preuve en ces circonstances de ses capacités d'adaptation et d'accompagnement, appuyées sur un environnement numérique performant, qui permettent à ses étudiants un parcours d'étude cohérent en toute circonstance.

On ne peut parler de l'ICT sans évoquer sa longue histoire. Héritier de l'université médiévale, l'Institut est un lieu unique par la diversité de ses formations, leur ouverture à l'international et leur ancrage actuel dans le monde professionnel. Vous entrez dans la grande famille des étudiants de l'UDESCA (Union des Établissements d'Enseignement Supérieur Catholique) présents sur tout le territoire français (Paris, Lyon, Lille, Angers et Toulouse) et regroupant plus de 50 000 étudiants. L'ICT est une étape marquante sur votre chemin de vie, un moment de découverte, d'enrichissement humain, d'ouverture, d'échanges. Nous en sommes certains.

P. Christian DELARBRE
Recteur de l'Institut Catholique de Toulouse

DES **DIPLÔMES D'ÉTAT**

3700 ÉTUDIANTS

5 FACULTÉS, **9** ÉCOLES & INSTITUTS

3 SITES
+ 2 RÉSIDENCES UNIVERSITAIRES

BIENVENUE À L'

ict

12 POINTS FORTS
DE NOTRE INSTITUT

UNE VIE ÉTUDIANTE MOTIVANTE

NOMBREUSES ASSOCIATIONS :
BDE/S, BDSPI, CLUBS (chant, danse, théâtre...),
VOS ENGAGEMENTS SONT BONIFIÉS

FINANCEMENT

TARIF MODULÉ EN FONCTION DU REVENU
DES PARENTS, BOURSES DU CROUS,
BOURSE INTERNE

FACULTÉ CONNECTÉE

ENVIRONNEMENT NUMÉRIQUE DE TRAVAIL
OUTILS NUMÉRIQUES : MOODLE,
OFFICE 365, MAHARA, SCOLAWEB

MOBILITÉ

103 ACCORDS ERASMUS
69 ACCORDS DE COOPÉRATION DANS 45 PAYS
143 UNIVERSITÉS PARTENAIRES

SOLIDARITÉ

ENGAGEMENT SOLIDAIRE
MISSION EN FRANCE ET À L'ÉTRANGER

BIENVEILLANCE DES ÉQUIPES

AIDE PERSONNALISÉE
MISSION ACCUEIL HANDICAP

OÙ ALLER VOTRE DIPLOME EN POCHE

AIDE À L'ORIENTATION PAR LE BAIP

PROFESSIONALISER SON PARCOURS

STAGE DANS TOUS LES CURSUS
RÉSEAU D'ENTREPRISES ET PARTENAIRES

SE PRÉPARER À LA VIE ACTIVE

ORIENTATION CHOISIE ET NON SUBIE
PRÉPARATION AU CV ET À LA LETTRE DE
MOTIVATION, AIDE DU BUREAU D'AIDE À
L'INSERTION PROFESSIONNELLE (BAIP)

L'EXCELLENCE DE LA RECHERCHE

UNITÉ DE RECHERCHE,
62 ENSEIGNANTS-CHERCHEURS, 60 CHERCHEURS
ASSOCIÉS, 6 CHAIRES DE RECHERCHE

ENVIRONNEMENT AGRÉABLE

SELF, RÉSIDENCES UNIVERSITAIRES,
NOUVEAUX ESPACES DE CO-WORKING

LIEU CHARGÉ D'HISTOIRE

CADRE HISTORIQUE SITUÉ EN PLEIN COEUR
DE TOULOUSE, MONUMENTS CLASSÉS,
CHAPELLE, MUR GALLO-ROMAIN, FRESQUE ...

FACULTÉ LIBRE DES LETTRES & DES SCIENCES HUMAINES

" Institution à taille humaine, l'équipe de la faculté libre de Lettres et des Sciences Humaines porte une attention toute particulière au vivre ensemble et à la réussite des étudiants. Un encadrement personnalisé vous accompagne dans la réalisation de votre projet professionnel.

Nos formations permettent l'acquisition de compétences disciplinaires et transversales auxquelles s'ajoutent des savoirs pratiques et professionnalisants, notamment à travers des projets entrepreneuriaux. Les Licences portées par la faculté relèvent du système européen LMD. Nos étudiants ont ainsi la possibilité de poursuivre leurs études au sein d'établissements publics ou privés, en France comme à l'étranger. "

Vincent GREGOIRE-DELORY, Doyen

Mélanie GAUCHE, Vice-Doyen

La faculté libre de Lettres et des Sciences Humaines propose 10 diplômes d'Etat (7 licences et 3 masters). La qualité de nos formations est garantie par les services du Ministère de l'Enseignement Supérieur de la Recherche et de l'Innovation (MESRI) et des Rectorats de l'Académie d'Occitanie.

Depuis la rentrée 2020, nos formations sont construites en blocs de compétences conformément à l'Arrêté MESRI du 30 juillet 2018. Toutes nos formations contribuent ainsi à la construction de compétences indispensables au développement d'un projet professionnel. Nos formations sont ainsi éligibles à la formation continue. Les passerelles sont possibles entre nos Licences.

5 BONNES RAISONS DE CHOISIR LA FAC

- Un parcours personnalisé
- Un tutorat assurant le suivi des étudiants tout au long de leur parcours
- Des cours de maîtrise de la langue française
- Des mises en situation professionnelle dès la première année
- Des stages obligatoires en France ou à l'étranger. Un semestre à l'étranger dans une université partenaire (ERASMUS+ et partenaires hors Europe)

8 Licences

3 Masters

Chaque Licence propose le parcours suivant :

1ère année :

- 75% de cours spécifiques à la filière
- 25% de cours transversaux et d'ouverture : Humanités, culture générale, accompagnement pédagogique, méthodologie, maîtrise du français, connaissance des métiers de la filière choisie

2ème année : Spécialisation et professionnalisation

- 75% de cours spécifiques à la filière
- 25% de cours transversaux et d'ouverture : humanités, Projet personnel et professionnel, français, 2 langues vivantes et outils numériques spécialisés.
- Choix d'un champ professionnel selon projet de l'étudiant : Relations internationales, communication et société(s), management des ressources humaines, activités culturelles et patrimoniales, psychologie institutionnelle et contemporaine.
- Stage obligatoire : 105 heures

et 3ème année : Poursuite de la spécialisation par les champs professionnels

Stages obligatoires : 151 heures

- Certification Voltaire (certificat de niveau en langue française) en première année
- 1 certification en anglais ou 2 certifications en LEA

Note : Ces certifications sont obligatoires pour valider la Licence

LES +

PARTENARIATS :

- L'ICT est en partenariat avec **Toulouse Business School** et propose un double cursus en management.
- L'ICT est en partenariat avec **l'Institut Limayrac** pour proposer une prépa à l'entrée en école d'orthophonie. Ce double cursus est proposé en licence de Lettres Modernes ou en licence de Psychologie

Faculté Libre des Lettres et des Sciences Humaines

LICENCE DE LETTRES MODERNES

La Licence de Lettres Modernes permet à ses étudiants de se constituer une solide culture générale, littéraire et linguistique ouvrant la porte à de nombreux secteurs professionnels.

La formation est constituée d'enseignements fondamentaux en lettres (littérature française, étrangère et comparée) et d'enseignements complémentaires (morphologie, syntaxe ou grammaire). Les étudiants acquièrent ainsi une connaissance approfondie de la langue et de la littérature française.

Ces différentes disciplines, auxquelles s'ajoutent l'enseignement des langues vivantes et des outils numériques, permettent à l'étudiant de construire son projet professionnel progressivement tout au long des 3 ans. Cette stratégie pédagogique pertinente explique le taux de réussite important de la Licence de lettres modernes.

SAVOIR-FAIRE ET COMPÉTENCES

- Maîtrise de la langue française à l'écrit et à l'oral
- Analyser un corpus littéraire, synthétiser et argumenter
- Identifier un questionnement au sein du champ disciplinaire
- les outils numériques

PRÉ REQUIS

- Intérêt pour la littérature, curiosité intellectuelle, esprit critique, créativité.

DÉROULÉ DE LA FORMATION

3 années de formation soit :

- 510 h en première année
- 552 h en deuxième année
- 426 h en troisième année

MODALITÉS D'INSCRIPTION

Les candidats doivent être titulaires du Baccalauréat, du DAEU ou d'un diplôme de niveau IV.

www.parcoursup.fr

Les candidats titulaires d'un diplôme étranger équivalent au Baccalauréat, hors Espace

Économique Européen, ne peuvent pas candidater sur Parcoursup et doivent se conformer aux procédures les concernant.

www.campusfrance.org

INSTITUT LIMAYRAC

EN BREF

- Diplôme d'État
- Durée : 3 ans
- Stage : oui
- Durée de stage : 3 semaines en 2ème année, 4 semaines en 3ème année
- Alternance : non
- Destination Erasmus : Espagne, Italie, Lituanie, Pays-Bas, Pologne, Slovénie, etc.
- Tarifs : entre 3636 € et 4706 € *(tarif modulé en fonction du revenu des parents)*

CHIFFRES CLÉS

Taux de réussite par licence :

- L1 : 100%
- L2 : 100%
- L3 : 100%

LES + FORMATION

- En association avec l'Institut Limayrac, possibilité de s'inscrire à un double parcours permettant de préparer l'entrée en école d'orthophonie.
- Enseignements dispensés en anglais

ANNÉE 1

Bloc de compétences N°1 : Identification d'un questionnement au sein d'un champ disciplinaire

- Littérature française
- Littérature comparée
- Littérature francophone
- Genres littéraires
- Histoire de la littérature européenne

Bloc de compétences N°2 : Analyse d'un questionnement en mobilisant des concepts disciplinaires

- Humanités : les défis du monde actuel
- Histoire de la langue
- Linguistique générale
- Génétique des textes
- Stylistique et rhétorique générale

Bloc de compétences N°3 : Mise en œuvre de méthodes et d'outils du champ disciplinaire

- Phonétique et phonologie
- Initiation à la critique littéraire

Bloc de compétences N°4 : Exploitation de données à des fins d'analyse

- Méthodologie universitaire, méthodologie d'écriture
- Atelier d'écriture : initiation à l'écriture créative, les réécritures

Bloc de compétences N°5 : Positionnement vis-à-vis d'un champ professionnel

- Les métiers de la filière LM
- PPP : Identifier et construire son projet personnel et professionnel

Bloc de compétences N°6 : Action en responsabilité au sein d'une organisation professionnelle

Bloc de compétences N°7 : Expression et communication écrites et orales

- Maîtrise de la langue française
- Maîtrise de la langue anglaise
- Langue vivante 2
- Langues anciennes (par niveaux, commun avec HIS)

Bloc de compétences N°8 : Usages digitaux et numériques

- PCIE

CONTACT

Directrice des études :
Julie LAPORTE
julie.pavret @ict-toulouse.fr

Secrétaire universitaire :
Virginie CASTAIGNÈDE
virginie.castaignede@ict-toulouse.fr

ANNÉE 2 & 3

En deuxième et troisième année viennent s'ajouter des matières telles que :

- Langue et littérature anglophone
- Orthographe lexicale
- Atelier d'écriture : les réécritures (transposition, pastiche et parodie)
- Marketing de soi
- Critique littéraire
- littérature exotique
- Atelier d'écriture : accompagnement vers l'écriture d'une nouvelle, animer un atelier d'écriture
- PCIE
- PAO et littérature jeunesse
- Les textes sacrés dans la littérature
- Morphosyntaxe
- Linguistique de corpus
- Lexicologie
- Pratiques pédagogiques et préparation aux concours du primaire ou du secondaire
- Grammaire
- Nouvelles approches littéraires
- Pragmatique du langage et des médias
- Spécialisation par domaine / métier à partir de la deuxième année (champs professionnels au choix de l'étudiant).

POURSUIVRE MES ÉTUDES / EMPLOI

- Professeur des écoles
- Enseignant du 2nd degré (collèges et lycées)
- Enseignant-chercheur
- Documentaliste
- Attaché(e) territorial(e)
- Journaliste
- Métiers liés à l'édition
- Événementiel
- Relations presse
- Bibliothécaire
- Attaché territorial de conservation du patrimoine
- Métiers du secteur tertiaire (communication, ressources humaines, relations publiques, etc.)

Faculté Libre des Lettres et des Sciences Humaines

LICENCE DE LANGUES ETRANGÈRES APPLIQUÉES

La Licence de Langues Etrangères Appliquées (LEA) permet d'approfondir ses connaissances dans deux langues (anglais/espagnol ou anglais/allemand) appliquées dans de nombreux métiers que cela soit dans les domaines du commerce, de l'économie, du droit, de la communication, du marketing, du tourisme, du journalisme ou de l'édition, de la traduction ou de l'enseignement.

À ces deux langues, s'ajoute dès la première année la découverte d'une troisième ainsi que la culture du pays qui démarre en première année : chinois, russe, japonais arabe. À ce titre c'est une formation pluridisciplinaire.

La première année propose un socle de connaissances avec une mutualisation des enseignements (humanités, projet Voltaire, langues, informatique, etc.) approfondi en seconde et troisième année par des modules plus spécialisés permettant une approche professionnelle des disciplines pour une meilleure insertion sur le marché du travail.

SAVOIR-FAIRE ET COMPÉTENCES

- Négociation commerciale
- Étude de marché, analyse et stratégie d'entreprise
- Communiquer et gérer de l'information
- Maîtriser les questions économiques
- Gestion des ressources humaines
- Maîtrise de la traduction
- Gérer des entreprises

DÉROULÉ DE LA FORMATION

3 années de formation soit :

- 534h en première année
- 620h en deuxième année
- 548 h en troisième année

MODALITÉS D'INSCRIPTION

Les candidats doivent être titulaires du Baccalauréat, du DAEU ou d'un diplôme de niveau IV.

www.parcoursup.fr

Les candidats titulaires d'un diplôme étranger équivalent au Baccalauréat, hors Espace Économique Européen, ne peuvent pas candidater sur Parcoursup et doivent se conformer aux procédures les concernant.

www.campusfrance.org

EN BREF

- Diplôme d'État
- Durée : 3 ans
- Stage : oui
- Durée de stage : 3 semaines minimum en 2ème année, 4 semaines minimum en 3ème année
- Alternance : non
- Destination Erasmus : Allemagne, Espagne, Irlande, Italie, Pologne, Pays-Bas, Royaume-Uni, Lituanie, Norvège, Portugal
- Tarifs : entre 3856 € et 5061 € *(tarif modulé en fonction du revenu des parents)*

CHIFFRES CLÉS

Taux de réussite par licence :

- L1 : 97%
- L2 : 98%
- L3 : 100%

LES + FORMATION

- Un double cursus avec TBS en vue de l'obtention d'un Bachelor en management.
- ouverture à l'entrepreunariat

ANNÉE 1

Bloc de compétences N°1 : Identification d'un questionnement au sein d'un champ disciplinaire

- Exploration du monde anglophone - Points de vue
- Expression écrite et orale en anglais, en espagnol ou en allemand
- Civilisation, société et culture, économie et vie politique en anglais, en espagnol ou allemand
- Culture et langue vivante en arabe, chinois, russe, japonais ou italien

Bloc de compétences N°2 : Analyse d'un questionnement en mobilisant des concepts disciplinaires

- Introduction à l'économie et à la gestion
- Droit des affaires
- L'organisation comme système de liens sociaux : identité et culture
- Commerce international

Bloc de compétences N°3 : Mise en œuvre de méthodes et d'outils du champ disciplinaire

- Présentation des outils de traduction
- Les techniques de traduction orale
- Grammaire et traduction en anglais
- Grammaire et traduction en espagnol ou allemand

Bloc de compétences N°4 : Exploitation de données à des fins d'analyse

- Méthodologie universitaire
- Initiation à la comptabilité
- Culture économique et managériale

Bloc de compétences N°5 : Positionnement vis-à-vis d'un champ professionnel

- Les métiers de la filière LEA
- Responsabilité et management des entreprises

Bloc de compétences N°6 : Unités d'enseignement – Mutualisées

- Humanités : débats et apprentissage de l'argumentation en bloc 2
- Projet personnel et professionnel de l'étudiant ou PPP en bloc 5

Bloc de compétences N°7 : Expression et communication écrite et orale

- Maîtrise de la langue française (projet Voltaire)
- Langues vivantes (1 et 2)

Bloc de compétences N°8 : Usages digitaux et numériques : formation aux compétences numériques

ANNÉE 2 & 3

En deuxième et troisième année viennent s'ajouter des matières telles que :

- Théorie des organisations
- Introduction au marketing
- Mathématiques – statistiques
- Marketing opérationnel
- Management interculturel
- Marketing Mix et marketing digital
- Import/export
- Réseaux sociaux et communication digitale
- Communication en milieu professionnel
- Civilisation : économie et vie politique
- International business
- Gestion des territoires
- Droit du travail et ressources humaines

Cours en anglais :

- Import-export
- Entrepreneuriat et innovation
- Conduite de projet responsable
- Droit commercial international
- Spécialisation par domaine / métier à partir de la deuxième année (champs professionnels au choix de l'étudiant).

POURSUIVRE MES ÉTUDES / EMPLOI

- Tourisme Hôtellerie
- Traduction-rédaction, interprétariat
- Relations internationales
- Métiers de la communication et de l'événementiel
- Enseignement
- Assistant import-export en PME
- Humanitaire
- Négociateur multilingue
- Banque et assurance (conseiller financier bancaire, responsable d'exploitation bancaire, gestionnaire clientèle particuliers)
- E-commerce et M-Commerce
- Mix-Marketing et Marketing digital
- Grande distribution nationale et internationale

CONTACT

Directeur des études :
Arnaud LE VAN
Arnaud.levan@ict-toulouse.fr

Secrétaire académique :
Valérie DUPUY
valerie.dupuy@ict-toulouse.fr

Faculté Libre des Lettres et des Sciences Humaines

LICENCE DE MÉDIATION ET GESTION D'ACTIONS CULTURELLES

La Licence de Médiation et Gestion d'Actions Culturelles forme à la conception et à la gestion de projets et événements culturels. Le cœur de cette formation repose sur le cours de conduite de projet, qui se déploie sur les six semestres avec la réalisation concrète d'un projet culturel. De manière plus ciblée, les étudiants seront sensibilisés à des disciplines telles que le droit, la sociologie, la médiation, le marketing, la comptabilité, l'histoire des arts, la PAO, etc. Le tout adapté aux exigences du domaine culturel.

SAVOIR-FAIRE ET COMPÉTENCES

- Concevoir, assurer tout ou partie d'un évènement culturel dans le domaine public ou privé
- Organiser des expositions, des résidences d'artistes, des animations diverses, des conférences
- Appliquer les connaissance élémentaire des cadres juridiques, administratifs et financiers
- Capacité à s'adapter aux différents interlocuteurs
- Internes et externes
- Gérer un projet
- Communication
- PAO
- Marketing

PRÉ REQUIS

- Bonne culture générale
- Sens de la communication
- Appétence pour le monde culturel

DÉROULÉ DE LA FORMATION

- 496h en première année
- 550h en deuxième année
- 456h en troisième année

1ère année : Introduction à la gestion des actions culturelles

2ème année : Développement de l'aspect financier, politique et communicationnel de la culture, cours de création graphique

3ème année : Réalisation du projet

Approches théoriques et pratiques sur les six semestres

MODALITÉS D'INSCRIPTION

Les candidats doivent être titulaires du Baccalauréat, du DAEU ou d'un diplôme de niveau IV.

www.parcoursup.fr

Les candidats titulaires d'un diplôme étranger équivalent au Baccalauréat, hors Espace Économique Européen, ne peuvent pas candidater sur Parcoursup et doivent se conformer aux procédures les concernant.

www.campusfrance.org

EN BREF

- Diplôme d'État
- Durée : 3 ans
- Stage : oui
- Durée de stage : 3 semaines en 2ème année, 4 semaines en 3ème année
- Alternance : non
- Destination Erasmus : Espagne, Hongrie, Pays-Bas, Portugal
- Tarifs : entre 4011 € et 5211 € *(tarif modulé en fonction du revenu des parents)*

CHIFFRES CLÉS

Taux de réussite par licence :

- L1: 100%
- L2 : 100%
- L3 : 97%

LES + FORMATION

- Passeport culturel (sorties culturelles accompagnées)
- Apprentissage des outils numériques (PAO, CAO)

ANNÉE 1

Bloc de compétences N°1 : Identification d'un questionnement au sein d'un champ disciplinaire

- Mouvements artistiques (sur les six semestres)
- Musicologie
- Droit de la culture/droit administratif

Bloc de compétences N°2 : Analyse d'un questionnement en mobilisant des concepts disciplinaires

- Psychologie sociale
- Gestion des RH
- Médiation culturelle

Bloc de compétences N°3 : Mise en œuvre de méthodes et d'outils du champ disciplinaire

- Veille projet
- Conduite de projet (sur les six semestres)

Bloc de compétences N°4 : Exploitation de données à des fins d'analyse

- Méthodologie universitaire

Bloc de compétences N°5 : Positionnement vis-à-vis d'un champ professionnel

- Passeport culturel (sur les six semestres)
- Les métiers de la filière

Bloc de compétences N°6 : Expression et communication écrites et orales

- Maîtrise de la langue française.
- Maîtrise de la langue anglaise.
- Langue vivante 2

Bloc de compétences N°7 : Usages digitaux et numériques

- Formation aux compétences numérique

ANNÉE 2 & 3

En deuxième et troisième années, viennent s'ajouter des matières telles que :

- Sociologie de la culture
- Economie de la culture
- Politiques culturelles
- Art et artistes dans la littérature
- Le livre : objet de médiations
- Financement, marketing de la culture
- Communication : écrite, orale, événementielle, médiatique
- Stratégie marketing
- PAO
- Anthropologie des arts
- Filmologie, atelier art contemporain
- Politiques patrimoniales
- Droit de la culture
- Médiation interculturelle
- Muséographie
- Sémiologie
- Spécialisation par domaine / métier à partir de la deuxième année (champs professionnels au choix de l'étudiant).

POURSUIVRE MES ÉTUDES / EMPLOI

- Services culturels des collectivités territoriales ou privées, mairies, départements, régions
- Services de coopération et d'action culturelle,
- Institution, entreprise, agence, fundraising
- Théâtre, musée, galerie, exposition, festival
- Journalisme

CONTACT

Directeur des études :
Stéphane LAPOUTGE
stephane.lapoutge@ict-toulouse.fr

Secrétaire académique :
Valérie DUPUY
valerie.dupuy@ict-toulouse.fr

Faculté Libre des Lettres et des Sciences Humaines

LICENCE D'HISTOIRE

La Licence d'Histoire s'adresse à celles et ceux qui souhaitent développer leur curiosité et développer un esprit critique et une réflexion interrogeant sur l'évolution du monde, passé ou présent.

L'ensemble de la Licence d'Histoire est construite autour de l'enseignement fondamental des quatre périodes historiques (Antiquité, Moyen-Âge, Epoque moderne, époque contemporaine) et de la géographie. Les trois années s'articulent dans l'idée d'une progressivité et d'une spécialisation des compétences des étudiants d'une année sur l'autre.

SAVOIR-FAIRE ET COMPÉTENCES

- Acquérir une culture générale en Histoire à l'échelle régionale, nationale et internationale, depuis l'Antiquité jusqu'à nos jours
- Développer un esprit critique, esprit d'analyse, esprit de synthèse
- Rassembler, mettre en forme et analyser l'information historique au sein de documents de natures variées
- Maîtriser l'art du commentaire et de l'argumentation
- Comprendre les méthodes et les problématiques des différentes périodes de la recherche historique
- Maîtrise de l'expression écrite et orale
- Gérer de l'information

PRÉ REQUIS

- Goût pour les faits historiques
- Curiosité pour l'actualité

DÉROULÉ DE LA FORMATION

- 1518 heures de formation sur trois ans, dont 528 heures en première année.
- Spécialisation par domaine / métier à partir de la deuxième année (champs professionnels au choix de l'étudiant).

MODALITÉS D'INSCRIPTION

Les candidats doivent être titulaires du Baccalauréat, du DAEU ou d'un diplôme de niveau IV.

www.parcoursup.fr

Les candidats titulaires d'un diplôme étranger équivalent au Baccalauréat, hors Espace Économique Européen, ne peuvent pas candidater sur Parcoursup et doivent se conformer aux procédures les concernant.

www.campusfrance.org

EN BREF

- Diplôme d'État
- Durée : 3 ans
- Stage : oui
- Durée de stage : 3 semaines en 2ème année, 4 semaines en 3ème année
- Alternance : non
- Destination Erasmus : Croatie, Espagne, Irlande, Italie, Pologne, Pays-Bas
- Tarifs : entre 3636 € et 4706 € *(tarif modulé en fonction du revenu des parents)*

CHIFFRES CLÉS

Taux de réussite par licence :

- L1: 100%
- L2 : 95%
- L3 : 100%

LES + FORMATION

- Sources spécialisées (archéologie, épigraphie, archives, historiographie...)
- Approche diachronique du fait religieux

ANNÉE 1

Bloc de compétences N°1 : Identification d'un questionnement au sein d'un champ disciplinaire
- Histoire moderne et contemporaine
- Histoire romaine et médiévale

Bloc de compétences N°2 : Analyse d'un questionnement mobilisant des concepts disciplinaires
- Géographie
- Introduction au droit
- Initiation à l'histoire de l'art
- Initiation à l'anthropologie
- Humanités : les défis du monde actuel

Bloc de compétences N°3 : Mise en œuvre de méthodes et d'outils du champ disciplinaire
- Sources anciennes
- Sources médiévales
- Sources modernes
- Sources contemporaines

Bloc de compétences N°4 : Exploitation des données à des fins d'analyse
- Méthodologie générale en histoire

Bloc de compétences N°5 : Positionnement vis-à-vis d'un champ professionnel
- Les métiers de la filière histoire
- Projet Personnel Professionnel

Bloc de compétences N°6 : Expression et communication écrites et orales
- Maîtrise de la langue française
- Maîtrise de la langue anglaise
- Langue vivante 2
- Latin

Bloc de compétences N°7 : Usages digitaux et numériques
- Formation aux compétences numériques

ANNÉE 2 & 3

En deuxième et troisième année viennent s'ajouter des matières de spécialisation portant tant sur les sources historiques (paléographie, archives, archéologie, épigraphie, numismatique) que sur les thématiques et questionnements de l'historien(épistémologie,historiographie, enseignements thématiques spécialisés). Les étudiants réalisent en troisième année un pré-mémoire sur un sujet de leur choix (recherche). Ils réalisent également un stage en L2 puis en L3 afin de faire évoluer leur projet professionnel.

POURSUIVRE MES ÉTUDES / EMPLOI

Poursuite d'études :
- Master recherche
- Master MEEF
- Master Professionnel
- Concours (publics, privés, nationaux, territoriaux, etc.)

Domaines :
- Gestionnaire du patrimoine et de la culture
- Chargé(e) de communication
- Journalisme
- Enseignant ou formateur dans le secteur public, privé, ou associatif, au primaire, secondaire ou dans le supérieur
- Bibliothécaire et documentaliste
- Agents de la fonction publique d'État, fonction publique européenne, fonction publique territoriale

CONTACT

Directeur des études :
Arnaud SAURA-ZIEGELMEYER
arnaud.saura-ziegelmeyer@ict-toulouse.fr

Secrétaire universitaire :
Virginie CASTAIGNÈDE
virginie.castaignede@ict-toulouse.fr

Faculté Libre des Lettres et des Sciences Humaines

LICENCE DE PSYCHOLOGIE

La Licence de Psychologie forme, à travers une approche intégrative, aux spécificités du comportement humain. Les divers partenariats de l'ICT, notamment avec l'Oncopole, et l'intervention régulière de professionnels permettent aux étudiants d'acquérir une vision globale des différents champs de la psychologie qui les prépare à différents Masters.

Suite aux enseignements fondamentaux en 1ère et 2ème année, les étudiants abordent des champs spécifiques de la psychologie en 3ème année. Ils réalisent aussi un travail de recherche les préparant aux exigences du Master. L'accompagnement proposé au projet personnel et professionnel, les temps de stage en entreprise et/ou lieux de soin, l'engagement étudiant ainsi que la qualité et la mutualisation des enseignements (exemple : Humanités, Projet Voltaire, Langues, etc.) constituent la force de notre Licence.

SAVOIR-FAIRE ET COMPÉTENCES

- Capacité à mobiliser les concepts des différentes spécialités
- Matières fondamentales de la psychologie
- Capacité à décrire et articuler les différents champs de la psychologie.
- Savoir caractériser les règles fondamentales du comportement cognitif, conatif et social, normal et pathologique, dans son environnement et son développement
- Mise en œuvre des principes fondamentaux des différentes méthodes de la psychologie : méthodes d'observation, expérimentales et cliniques, méthodologies d'entretiens, d'enquêtes, questionnaires, élaboration d'échelles, pratique de tests, psychométrie et docimologie, dynamisme de groupe
- Respect des principes d'éthique et de déontologie professionnelle

DÉROULÉ DE LA FORMATION

- 400h en première année
- 500h en deuxième année
- 440h en troisième année

MODALITÉS D'INSCRIPTION

Les candidats doivent être titulaires du Baccalauréat, du DAEU ou d'un diplôme de niveau IV.

Les candidats titulaires d'un diplôme étranger équivalent au Baccalauréat, hors Espace Économique Européen, ne peuvent pas candidater sur Parcoursup et doivent se conformer aux procédures les concernant.

Inscription obligatoire sur **www.parcoursup.fr**

INSTITUT LIMAYRAC

INSTITUT UNIVERSITAIRE DU CANCER DE TOULOUSE Oncopole

EN BREF

- Diplôme d'État
- Durée : 3 ans
- Stage : oui
- Durée de stage : 3 semaines en 2ème année, 4 semaines en 3ème année
- Alternance : non
- Destination Erasmus : Belgique, Croatie, Irlande, Macédoine, Pologne
- Tarifs : entre 4011 € et 5211 € *(tarif modulé en fonction du revenu des parents)*

CHIFFRES CLÉS

Taux de réussite par licence :

- L1 : 83%
- L2 : 95%
- L3 : 96%

LES + FORMATION

- Partenariat avec l'Oncopole de Toulouse
- Partenariat avec l'institut Limayrac, possibilité de s'inscrire à un double parcours permettant de préparer l'entrée en école d'orthophonie
- Partenariat avec la faculté de Philosophie de l'ICT: Possibilité de double cursus philo/psycho
- Formation solide à l'expression française écrite et orale, l'argumentation, ainsi qu'à la rhétorique

ANNÉE 1

Bloc de compétences N°1 : Identification d'un questionnement au sein d'un champ disciplinaire
- Psychologie cognitive
- Psychologie clinique
- Psychologie sociale

Bloc de compétences N°2 : Analyse d'un questionnement en mobilisant des concepts disciplinaires
- Fondements et histoire de la Psychologie
- Le développement de la personne de la naissance jusqu'à la mort
- La Psychologie à la lumière des Sciences économiques, de la Sociologie, de l'Anthropologie et de l'Histoire

Bloc de compétences N°3 : Mise en œuvre de méthodes et d'outils du champ disciplinaire
- Physiologie, neuroscience et Psychopharmacologie
- Statistiques

Bloc de compétences N°4 : Exploitation de données à des fins d'analyse
- Méthodologie universitaire
- Méthodologie disciplinaire et analyse de la littérature scientifique

Bloc de compétences N°5 : Positionnement vis à vis d'un champ professionnel
- Les différents métiers de la Psychologie

Unités d'enseignement – Mutualisées
- Humanités
- Maîtrise de la langue française
- Langues vivantes (1 et 2)
- Formation aux compétences numériques
- Projet personnel et professionnel de l'étudiant (PPP)

ANNÉE 2 & 3

En deuxième et troisième année viennent s'ajouter des matières telles que :
- Neurosciences
- Psychogenèse et psychopathologie structurale
- Neuropsychologie
- Psychologie de la santé
- Psychométrie
- Initiation à la psycho-oncologie, psychopharmacologie,
- TER : travail de recherche
- Spécialisation par domaine / métier à partir de la deuxième année (champs professionnels au choix de l'étudiant).

POURSUIVRE MES ÉTUDES / EMPLOI

- Social-Santé : Psychologue, Chargé d'action sociale
- Enseignement-Recherche-Éducation : Psychologue scolaire, Enseignant spécialisé, Professeur des écoles, Conseiller Principal d'Education (CPE)
- Formation-Insertion-Emploi : Formateur, Conseiller en emploi et insertion professionnelle, Conseiller en emploi et formation, Chargé d'orientation et d'insertion professionnelle, Conseiller missions locales, Conseiller d'Orientation Psychologue (COP)
- Ressources Humaines : Consultant en ressources humaines, Chargé de recrutement, Responsable ressources humaines et recrutement
- Justice : Éducateur de la Protection Judiciaire de la Jeunesse (PJJ), Conseiller d'insertion et de probation, Psychologue de la PJJ

CONTACT

Directrices des études :
L1 : Marion INIGO
marion.inigo@ict-toulouse.fr

L2/L3 : Laurie D'ABBADIE DE NODREST
laurie.dabbadie-de-nodrest@ict-toulouse.fr

Secrétaire universitaire :
Noussaïba BENDOUIOU
noussaiba.bendouiou@ict-toulouse.fr

Faculté Libre des Lettres et des Sciences Humaines

LICENCE 3 DE SCIENCES DE L'ÉDUCATION

La Licence 3 de Sciences de l'Éducation est au carrefour de différentes disciplines ayant pour objet l'éducation. Elle s'intéresse à l'acquisition des connaissances, la transmission des savoirs et l'insertion sociale. La formation dispense des enseignements dans les champs scientifiques et professionnels de l'éducation et conduit les étudiants vers des Masters d'enseignement et d'accompagnement de la personne.

SAVOIR-FAIRE ET COMPÉTENCES

- Concevoir et évaluer un projet de formation dans ses aspects pédagogiques, juridiques, administratifs, humains et financiers
- Concevoir et mettre en œuvre une animation par l'utilisation de techniques pédagogiques
- Conduire et/ou participer à une action de formation
- Élaborer des séances d'enseignement prenant en compte les connaissances relatives à la psychologie de l'enfant et aux étapes de son développement
- Maintenir des relations harmonieuses dans le groupe grâce à la mise en application de techniques de prévention, de médiation et de gestion de conflits
- Maîtriser les outils informatiques et bureautiques afin de les utiliser dans un contexte professionnel : e-Learning, formation à distance
- Maîtriser les bases didactiques et disciplinaires en français, en mathématiques et dans l'enseignement d'une langue étrangère

PRÉ REQUIS

- Validation de deux années universitaires (niveau Licence 2)

DÉROULÉ DE LA FORMATION

- 510h en troisième année

MODALITÉS D'INSCRIPTION

Les candidats doivent être titulaires d'une Licence 2 (120 crédits ECTS) ou d'un diplôme de niveau III. Inscriptions sur dossier : **www.ict-toulouse.fr**

Les candidats titulaires d'un diplôme étranger équivalent au Baccalauréat, hors Espace Économique Européen doivent se conformer aux procédures les concernant.

EN BREF

- Diplôme d'État
- Durée : 1 an
- Stage : oui
- Durée de stage : filé le long de l'année
- Alternance : non
- Destination Erasmus : différents pays de l'Union Européenne
- Tarifs : entre 3796 € et 4996 € *(tarif modulé en fonction du revenu des parents)*

CHIFFRES CLÉS

Taux de réussite par licence :

- L3 : 100%

LES + FORMATION

- Renforcement en mathématiques et français
- Initiation à l'accueil des élèves à besoins éducatifs particuliers

ANNÉE 1

- Ouverture de la L1, sous réserve d'autorisation, à la rentrée 2022 Identification d'un questionnement au sein d'un champ disciplinaire
- Analyse d'un questionnement en mobilisant des concepts disciplinaires
- Mise en oeuvre de méthodes et d'outils du champ disciplinaire
- Exploitation de données à des fins d'analyse
- Positionnement vis-à-vis d'un champ professionnel
- Expression et communication écrites et orales
- Usages digitaux et numérique

ANNÉE 3

Disciplines contributives aux Sciences de l'Éducation

- Psychologie du développement de l'enfant et approche cognitive-affective
- Économie des faits éducatifs
- Regards philosophiques et éthiques
- Sociologie des faits éducatifs
- Histoire des faits éducatifs

Activité de recherche

- Accompagnement au projet
- Initiation à la recherche
- Méthodologie

Professionnels et métiers

- Professeurs des écoles : histoire, représentation et réalité professionnelle
- Professionnels du travail social en soutien à l'élève de l'école primaire
- Professeurs des écoles : du projet à la construction de l'identité professionnelle
- S'exercer au concours : renforcement didactique et disciplinaire en français
- S'exercer au concours : renforcement didactique et disciplinaire en mathématiques
- Professeurs et formateurs : prévention et gestion de conflits dans l'éducation
- Professeurs des écoles : enseignement d'une langue vivante

POURSUIVRE MES ÉTUDES /EMPLOI

La Licence permet de se diriger principalement vers les domaines suivants, parfois après l'obtention d'un concours, d'une formation complémentaire ou d'un Master :

- Enseignement, Recherche, Éducation : Professeur des écoles, Enseignant-chercheur, Conseiller principal d'éducation
- Formation, Insertion, Emploi : Formateur d'adultes, Responsable de formation en organisme de formation ou en entreprise, Assistant pédagogique, Conseiller emploi formation
- Social : Conseiller en insertion sociale et/ ou professionnelle, Animateur socioculturel
- Coordonnateur de projet de réussite éducative, Coordonnateur de projet jeunesse

CONTACT

Secrétaire universitaire :
Virginie CASTAIGNÈDE
virginie.castaignede@ict-toulouse.fr

Faculté Libre des Lettres et des Sciences Humaines

LICENCE 3 PROFESSIONNELLE MENTION MÉTIERS DE LA SANTÉ

NUTRITION, ALIMENTATION, PARCOURS DIÉTÉTIQUE

La Licence 3 professionnelle Mention Métiers de la Santé : Nutrition, Alimentation, parcours Diététique prépare au métier de diététicien. Proposée en partenariat avec l'Institut Limayrac, elle permet aux titulaires d'un BTS ou d'un DUT en Nutrition d'accéder à un niveau Bac+3 en conformité avec les autres professions paramédicales.

SAVOIR-FAIRE ET COMPÉTENCES

- Analyse nutritionnelle et équilibre alimentaire
- Valorisation de la nutrition préventive et thérapeutique
- Repérage des dysfonctionnements dans la chaîne alimentaire
- Évaluation des actions de prévention nutritionnelle

PRÉ REQUIS

- Être titulaire d'un BTS en Diététique ou d'un DUT option Diététique.

MODALITÉS D'INSCRIPTION

Inscription via le portail d'inscription de l'Institut Limayrac : **www.limayrac.fr/~inscriptions**

Sélection sur dossier et entretien de motivation.

INSTITUT LIMAYRAC

EN BREF

- Diplôme d'État
- Durée : 1 an
- Stage : oui
- Durée de stage : 3 mois
- Alternance : non
- Tarifs : entre 3636 € et 4706 € *(tarif modulé en fonction du revenu des parents)*

CHIFFRES CLÉS

Taux de réussite par licence :

- L3 : 99%

Taux d'insertion à 6 mois : 100%

LES + FORMATION

- Validation du Certificat d'Education Thérapeutique des patients
- Réalisation de projets tutorés sur l'année

ANNÉE 3

SEMESTRE 5

Unité d'enseignement 1
Éducation nutritionnelle et thérapeutique / Psychologie et éthique dans la santé
- Éducation nutritionnelle
- Éducation thérapeutique
- Éducation à la santé
- Prise en charge individuelle
- Éthique dans la santé

Unité d'enseignement 2
Nutrition artificielle et clinique, Diététique spécialisée
- L'alimentation entérale
- La nutrition parentérale
- Alimentation et cancer
- Alimentation et handicap

Unité d'enseignement 3
Projet tutoré, initiation à la recherche, maîtrise des outils de communication
- Projet tutoré
- Informatique et bureautique, design de Communication
- Anglais scientifique
- Initiation à la recherche
- Statistiques pour la recherche

Unité d'enseignement 4
Projet professionnel et personnel
- Projet professionnel et personnel
- Techniques de recherche d'emploi

SEMESTRE 6

Unité d'enseignement 5
Diététique spécialisée
- Allergies alimentaires
- Pédiatrie
- Addictions (tabac et alcool)
- Nutrition et sport
- Alimentation et précarité

Unité d'enseignement 6
Création d'entreprise ou cabinet libéral / vente de produit ou de service
- Commercial en nutrition
- Création d'entreprise

Unité d'enseignement 7
Management, hygiène, qualité, environnement, restauration collective
- La démarche d'audit et PMS
- Qualité et environnement
- Management en restauration collective

Unité d'enseignement 8
Projet tutoré, initiation à la recherche, maîtrise des outils de communication

Unité d'enseignement 9
Stage
- Stage en entreprise et rapport d'activité

POURSUIVRE MES ÉTUDES /EMPLOI

- Diététicien
- Responsable de centre de production
- Commercial en nutrition
- Qualiticien
- Management d'établissement de restauration collective

CONTACT

Directrice des études :
Mélanie GAUCHÉ
melanie.gauche@ict-toulouse.fr

Secrétaire académique :
Caroline PRADELLES
caroline.pradelles@ict-toulouse.fr

LICENCE SCIENCES DE L'INFORMATION ET DE LA COMMUNICATION

La totalité des enseignements a lieu au sein de l'Institut Catholique de Toulouse situé au cœur de la ville rose dans un environnement verdoyant et chargé d'histoire.

L'ICT est très bien desservi par les transports en commun.

Cette licence pluridisciplinaire vise à acquérir une culture générale solide avec des bases théoriques, méthodologiques et professionnelles en sciences de l'information et de la communication. La formation est dispensée en français, en anglais et en espagnol.

La spécificité de cette licence est d'intégrer est d'articuler les aspects numériques, internationaux, interculturels et éthiques des métiers de l'information et de la communication.

SAVOIR-FAIRE ET COMPÉTENCES

- Mobiliser les concepts relatifs à l'information et à la communication, à leurs relations et aux différentes approches qui s'y rapportent
- Appréhender les phénomènes d'information et de communication.
- Respecter les principes d'éthique, de déontologie et de responsabilité environnementale.
- Mobiliser les concepts relatifs aux processus, productions, objets et usages de l'information et de la communication, pour analyser des dispositifs d'information et de communication.
- Choisir et appliquer une combinaison d'outils, de méthodes et de techniques adaptés, pour concevoir et réaliser des dispositifs d'information et de communication et en analyser la réception et les usages.
- Disposer d'une expérience personnelle d'analyse et/ou de production de dispositifs, objets et systèmes informationnels et communicationnels.
- Utiliser les outils numériques de référence et les règles de sécurité informatique pour acquérir, traiter, produire et diffuser de l'information ainsi que pour collaborer en interne et en externe.
- Identifier, sélectionner et analyser avec esprit critique diverses ressources dans son domaine de spécialité pour documenter un sujet et synthétiser ces données en vue de leur exploitation.
- Développer une argumentation avec esprit critique.
- Identifier et situer les champs professionnels potentiellement en relation avec les acquis de la mention ainsi que les parcours possibles pour y accéder.
- Caractériser et valoriser son identité, ses compétences et son projet professionnel en fonction d'un contexte.
- Situer son rôle et sa mission au sein d'une organisation pour s'adapter et prendre des initiatives.
- Respecter les principes d'éthique, de déontologie et de responsabilité environnementale. (mis plus haut dans le texte)
- Travailler en équipe et en réseau ainsi qu'en autonomie et responsabilité au service d'un projet.
- Analyser ses actions en situation professionnelle, s'autoévaluer pour améliorer sa pratique
- Se servir aisément des différents registres d'expression écrite et orale de la langue française.
- Communiquer par oral et par écrit, de façon claire et non-ambiguë, dans au moins une langue étrangère.

DÉROULÉ DE LA FORMATION

Au cours des 3 années, les étudiants suivront des enseignements pluridisciplinaires disciplinaires, transversaux et linguistiques leur permettant la compréhension des phénomènes de la communication et de l'information.

La licence propose un équilibre entre théorie, pratiqueet le développement de l'esprit du sens critique et de la capacité d'analyse.

Les enseignements proposés permettent une préparation à l'insertion professionnelle ou à la poursuite d'études.

EN BREF

- Diplôme d'Etat
- Durée 3 ans
- Stage
- Durée de stage : 1 mois en 1ère année / 2 mois en 2ème année /3 mois en 3ème année
- Tarifs : entre 4171 € et 5651 €
  (tarif modulé en fonction du revenu des parents)

LES + FORMATION

- Une formation à la fois professionnalisante et universitaire
- Prise en considération, tout au long du parcours, des questions éthiques.
- Préparation au volet numérique des métiers de l'information et de la communication.
- Un cadre ouvert à l'international, à l'interculturel encourageant la mobilité et l'engagement.
- Une équipe enseignante et pédagogique à l'écoute
- 6 mois de stage, 20% des cours dispensés en anglais et en espagnol et l'apprentissage d'une 3ème langue.

MODALITÉS D'INSCRIPTION

Inscription obligatoire sur www.parcoursup.fr. Les candidats titulaires d'un diplôme étranger équivalent au Baccalauréat, hors Espace Economique Européen ne peuvent pas candidater sur www.parcoursup.fr et doivent se conformer aux procédures les concernant.

ANNÉE 1

Identification d'un questionnement au sein d'un champ disciplinaire

S1 :
- Actualidad del mundo
- World actuality
- Culture générale
- Histoire des médias français
- Histoire des médias internationaux
- Communication numérique et TIC
- Sémiologie
- Culture de l'image
- Introduction à la communication audiovisuelle
- Fondamentaux de la communication
- Fondamentaux de l'informaiton
- Communication interpersonnelle

S2 :
- Développement durable
- Responsabilité sociale des entreprises
- Ethique et greenwashing
- Imagerie satellite et développement

Analyse d'un questionnement en mobilisant des concepts disciplinaires

S2 :
- Fondamentaux de la communication
- Ethique de la communication
- Difference between information and communication
- Communication audiovisuelle
- Culture de la communication digitale

Mise en œuvre de méthodes et d'outils du champ disciplinaire

S2 :
- Sociologie des médias
- Communication publique et appliquée
- E-reputation

Exploitation de données à fins d'analyse

S1 :
- Méthodologie de travail de recherche
- Méthodologie de travail individuel et en groupe
- Base de la rhétorique et controverses
- Communication politique
- Ethique fondamentale

S2 :
- Revue de presse et quizz d'actualité

Positionnement vis-à-vis d'un champ professionnel

S1 :
- Atelier créatif

S2 :
- PPP
- Atelier créatif
- Action en responsabilité au sein d'une organisation professionnelle

S2 :
- Immersion en entreprise
  - Accompagnement Projet de stage L1
  - Stage Professionnel L1
- Expression et communication écrites et orales

S1 :
- Français : techniques rédactionnelle
- Maitrise de la langue anglaise
- Langue Vivante 2 Espagnol ou Allemand
- LV3

S2 :
- Français : techniques rédactionnelle
- Maitrise de la langue anglaise
- Langue Vivante 2 Espagnol ou Allemand
- LV3
- Communication orale et prise de parole
- Langue Vivante
- Usages digitaux et numériques

S1 :
- PCIE
- Graphisme et PAO
- Comment interviewer une machine

S2 :
- PCIE
- Graphisme et PAO
- Cybersécurité
  - Outils numériques à l'usage des métiers de la communication et des médias
  - Systèmes d'Information
- Exploitation de données à des fins d'analyse
  - Méthodologies documentaires & bibliographiques
  - Controverse
  - Trendwatching / Analyse de tendances / Revue de presse

POURSUIVRE MES ÉTUDES /EMPLOI

Selon les projets professionnels des étudiants, les poursuites d'études sont diversifiées : communication des entreprises et des institutions, création numérique, infographie et médias interactifs, journalisme, marketing, publicité et communication, médiation culturelle et communication…

Avec une licence validée (L3) : poursuite en master (2 ans d'études), en écoles de journalisme, de communication ou en IEP (institut d'études politiques), préparation des concours de la fonction publique.

Types d'emplois accessibles :

- Chargé de communication externe et interne
- Chargé des relations extérieures, presse, publiques
- Marketing et publicité
- Concepteur de site web
- Concepteur multimédia
- Community manager

CONTACT

Secrétariat licence :
amina.schutz@ict-toulouse.fr

Directrice des études :
lise.henric@ict-toulouse.fr

Faculté Libre des Lettres et des Sciences Humaines

MASTER MÉTIERS DU LIVRE ET DE L'ÉDITION PARCOURS MÉTIERS DU LIVRE JEUNESSE

Associant savoirs théoriques et pragmatiques, le Master « Métiers du Livre et de l'Édition » offre une vision globale de la chaîne du livre à laquelle s'ajoute une orientation particulière sur la littérature de jeunesse. Les étudiants développent ainsi des compétences disciplinaires complémentaires autour de cette spécificité.

Ils abordent les genres majeurs de la littérature de jeunesse, du conte au manga, du roman au pop-up, entre autres, en étudient les aspects esthétiques et stylistiques, traitent des rapports entre le texte et son illustration.

Le livre numérique est étudié selon ces mêmes entrées et par la pratique de la PAO. Les étudiants sont initiés aux approches sociologique et psychologique du phénomène.

Notre formation considère les secteurs de l'édition et de la librairie à travers les aspects gestionnaires, financiers et communicationnels (étude du devis, gestion du point de vente...). Le Master « Métiers du Livre Jeunesse » initie nos étudiants au travail préparatoire de copies et au travail éditorial.

L'aboutissement de leur apprentissage se concrétise par la réalisation de deux projets éditoriaux en groupe en 1ère année et en 2ème année.

SAVOIR-FAIRE ET COMPÉTENCES

- Réaliser un projet éditorial
- Concevoir et fabriquer des ouvrages imprimés et numériques
- Communiquer
- Gestion et techniques commerciales, politique d'assortiment, aménagement de l'espace...

PRÉ REQUIS

Goût pour la littérature et l'édition.

DÉROULÉ DE LA FORMATION

- 398h en première année + 280h de stage
- 345h en deuxième année + 420h de stage

MODALITÉS D'INSCRIPTION

Être titulaire d'une Licence (180 crédits ECTS).

EN BREF

- Diplôme d'État
- Durée : 2 ans
- Stage : oui
- Durée de stage : 8 semaines en M1, 12 semaines en M2
- Alternance : non
- Tarifs : entre 5046 € et 5731 € *(tarif modulé en fonction du revenu des parents)*

CHIFFRES CLÉS

Taux de réussite par licence :

- M1 : 100%
- M2 : 100%

LES + FORMATION

- Formation aux différentes étapes de la chaîne du livre
- Formation aux techniques du livre numérique
- Réalisation de deux projets éditoriaux

ANNÉE 1

- Développement et intégration de savoirs hautement spécialisés
  Histoire de la littérature jeunesse
  Livre et développement de l'enfant
  Chaine du livre
  Ligne éditoriale
- Communication spécialisée pour le transfert des connaissances
  Ecriture critique ; travail éditorial
  Anglais
  Mémoire
- Usage avancé et spécialisé des outils numériques
  Maquettage : PAO
- Appui à la transformation en contexte professionnel
  Projet éditorial
  Rencontres professionnelles
  Stage

ANNÉE 2

- Développement et intégration de savoirs hautement spécialisés
  Histoire de l'illustration
  Propriété intellectuelle
  Economie et gestion du livre
- Communication spécialisée pour le transfert des connaissances
  Ecriture critique ; travail éditorial ; analyse de l'image
  Anglais
  Mémoire
- Usage avancé et spécialisé des outils numériques
  PAO : production numérique
- Appui à la transformation en contexte professionnel
  Projet professionnel
  Projet éditorial
  Rencontres professionnelles
  Stage

POURSUIVRE MES ÉTUDES /EMPLOI

- Éditeur/directeur
- Responsable d'édition
- Assistant/secrétaire d'édition
- Responsable de secteur Média en grande distribution
- Iconographe
- Médiateur du livre
- Maquettiste
- Chargé de diffusion et de commercialisation
- Libraire
- Lecteur/correcteur

CONTACT

Directrice de la formation :
Julie PAVRET-DE-LA-ROCHEFORDIERE
julie.pavret@ict-toulouse.fr

Secrétaire académique :
Valérie DUPUY
valerie.dupuy@ict-toulouse.fr

Faculté libre des Lettres et des Sciences humaines

MASTER DE PSYCHOLOGIE CLINIQUE DE LA SANTÉ

SPÉCIALITÉS ADDICTION OU HANDICAP MÉDICO-PSYCHOLOGIQUE / HANDICAP PSYCHOPATHOLOGIE DE L'ENFANT, DE L'ADOLESCENT ET DU JEUNE ADULTE

Le Master de Psychologie Clinique de la Santé se situe dans la continuité de la Licence de Psychologie de la faculté libre des Lettres et des Sciences humaines. Ce Master mixte (pro et recherche) mène à l'octroi du titre de psychologue clinicien.

Il a pour but de former des professionnels à l'accompagnement des personnes en situation de dépendance ou de handicap dans deux spécialités :

- l'accompagnement en addictologie
- l'accompagnement des personnes en situation de handicap

SAVOIR-FAIRE ET COMPÉTENCES

- Prévention, éducation et promotion de la santé
- Coordination, gestion et supervision d'équipes pluridisciplinaires
- Diagnostic et prise en charge des personnes en situation de dépendance de type addiction ou de handicap
- Maîtrise des outils méthodologiques de la psychologie clinique
- Méthodologie de la recherche en sciences sociales
- Travail d'équipe
- Respect des principes d'éthique et de déontologie professionnelle

PRÉ REQUIS

- Licence de psychologie validée (180 crédits)
- Envoyer le dossier de candidature avant la date indiquée (transmis par le secrétariat)

DÉROULÉ DE LA FORMATION

- M1 : 486 heures + 300 heures de stage
- M2 : 260 heures + 500 heures de stage

MODALITÉS D'INSCRIPTION

Être titulaire d'une Licence de Psychologie (180 crédits ECTS).

INSTITUT UNIVERSITAIRE DU CANCER DE TOULOUSE Oncopole

EN BREF

- Diplôme d'État
- Durée : 2 ans
- Stage : oui
- Durée de stage : 300 heures en M1, 500 heures en M2
- Alternance : non
- Destination Erasmus : Belgique
- Tarif : entre 5336 € et 6026 € *(tarif modulé en fonction du revenu des parents)*

CHIFFRES CLÉS

Taux de réussite :

- M1 : 96%
- M2 : 99%

Taux d'insertion à 6 mois : 90%

LES + FORMATION

- Participation à des colloques ou à des journées scientifiques
- Un partenariat avec l'Oncopôle
- Conférences avec intervenants internes ou externes à l'université sur des thématiques variées

ANNÉE 1

- **Développement et intégration de savoirs hautement spécialisés**
  - Epistémologie
  - Fonctionnement cérébral
  - Dépendance
  - Psychologie clinique ; psycho-oncologie
- **Spécialité Addiction**
  - Les types d'addiction ; les modèles de prise en charge
  - Evaluation et diagnostic ; soins et - accompagnement au sevrage
  - Etudes de cas ; analyses de pratique
- **Spécialité Handicap**
  - Les types de handicap ; évaluation, diagnostic et suivi
  - Prise en charge et prévention
  - Etudes de cas ; analyses de pratique
- **Communication spécialisée pour le transfert des connaissances**
  - Mémoire de recherche
- **Usage avancé et spécialisé des outils numériques**
  - JAMOVI, IRAMUTEQ
- **Appui à la transformation en contexte professionnel**
  - Techniques et outils du psychologue
  - Déontologie
  - Stage et rapport de stage

ANNÉE 2 & 3

- **Développement et intégration de savoirs hautement spécialisés**
  - Fonctionnement émotionnel ; fonctionnement cérébral
  - Approfondissements ; conférences
- **Spécialité Addiction**
  - Addictions comportementales
  - Analyses de pratique
- **Spécialité Handicap**
  - Déficiences sensorielles
  - Analyses de pratique
- **Communication spécialisée pour le transfert des connaissances**
  - Communications scientifiques
  - Mémoire de recherche
- **Usage avancé et spécialisé des outils numériques**
  - Outils de recherche
- **Appui à la transformation en contexte professionnel**
  - Techniques et outils du psychologue
  - Stage et rapport de stage
  - Intervision

POURSUIVRE MES ÉTUDES /EMPLOI

Ce Master forme des professionnels à l'accompagnement des personnes en situation de dépendance dans un cadre éthique et déontologique rigoureux dans les champs suivants :

- Accompagnement en addictologie
- Accompagnement des personnes en situation de handicap
- Accompagnement des sujets âgés
- Accompagnement des personnes en oncologie
- Doctorat

CONTACT

Directeur des études :
Jean-Claude ETOUNDI
Jean-clause.etoundiessimi@ict-toulouse.fr

Secrétaire universitaire :
Christine MOULY
christine.mouly@ict-toulouse.fr

Faculté libre des Lettres et des Sciences humaines

MASTER MÉTIERS DE L'ENSEIGNEMENT, DE L'ÉDUCATION ET DE LA FORMATION

MENTIONS 1ER DEGRÉ ET 2ND DEGRÉ

Le Master Métiers de l'Enseignement, de l'Éducation et de la Formation (MEEF), porté universitairement par l'ICT et proposé par l'Institut Supérieur de Formation de l'Enseignement Catholique (ISFEC) Midi-Pyrénées (Toulouse) et 2 ISFEC associés, François d'Assise (Bordeaux) et St-Joseph (Montpellier), est centré sur la spécialité Enseignement.

Ce Master vise la préparation des futurs professionnels aux enjeux, attendus et bases du métier d'enseignant : professeur des écoles (pour le parcours 1er degré), professeurs des collèges et lycées (pour le p arcours 2nd degré)

Cette formation permet de développer les connaissances et compétences pédagogiques et didactiques nécessaires à l'exercice du métier, de construire les gestes professionnels au cœur de pratique pédagogique, en accord avec le référentiel de compétences des enseignants.

SAVOIR-FAIRE ET COMPÉTENCES

- Maîtriser les savoirs disciplinaires fondamentaux attendus pour l'enseignement
- Cerner le cadre, les objectifs, et attendus des épreuves concours (1er ou 2nd degré) et produire les contenus disciplinaires et didactiques adaptés
- Analyser les éléments clés du système éducatif et des politiques éducatives, le cadre règlementaire, éthique et déontologique nécessaires à l'exercice du métier d'enseignant
- Identifier les processus d'apprentissage des élèves, les démarches pédagogiques, choix didactiques et postures enseignantes pour favoriser les apprentissages
- Concevoir et expérimenter (sur le terrain, dans le cadre de stages) des séquences pédagogiques adaptées à l'hétérogénéité des élèves et proposer des remédiations pertinentes en fonction des bilans effectués.
- Exploiter les différents types de langages afin de répondre aux exigences du métier : langue française à des fins de communication, langue vivante étrangère, TICE
- Appliquer la méthodologie de la recherche et adopter une posture réflexive dans la cadre d'un mémoire (recherche action ou appliquée) en vue d'améliorer sa pratique professionnelle.

PRÉ REQUIS

BAC+3 ou tout diplôme et parcours jugés équivalents.

MODALITÉS D'INSCRIPTION

- Inscriptions en ligne : https://scolaweb.icttoulouse.fr/faces/Login.xhtml

**Plus d'informations auprès du secrétariat*

EN BREF

- Diplôme d'État
- Durée : 2 ans
- Stages dès l'année de M1 : observation et pratique accompagnée, pratique accompagnée renforcée ou en alternance-responsabilité de classe
- Formation disponible sur 3 sites : ICT-ISFEC Toulouse, ISFEC Bordeaux et ISFEC Montpellier
- Tarifs : 1419 €+81 € de frais d'inscription / En cours

CHIFFRES CLÉS

ISFEC Midi-Pyrénées

- 135 étudiants en M1 et M2
- 95% taux de réussite au Master
- 60% Taux de réussite au concours (% admis en fonction du % admissibles)

LES + FORMATION

- Préparation complète et intensive aux épreuves du CRPE (1er degré) ou CAPES-CAFEP (2nd degré): concours blancs, oraux d'entraînement,
- Accès gratuit à la plateforme E-Learning AFADEC : https://www.afadec.fr
- Présence, disponibilité, écoute à chaque étape de votre progression
- Tutorat pédagogique et méthodologique visant l'accompagnement vers la réussite
- Suivi pédagogique individualisé par une équipe qui a à cœur la réussite de chacun
- Recherche de stages et placement en école élémentaire ou collège par l'ISFEC

DÉROULÉ DE LA FORMATION

Dans un contexte de réforme des concours de l'enseignement, la formation est conçue pour répondre aux multiples enjeux :

- 2 années de formation (M1 et M2) pour se préparer au concours nouveau format pour les étudiants inscrits en M1, et une année (M2) pour ceux qui n'auraient pas obtenu le concours ancien format en 2021 en M1
- Un contexte national de réforme de la formation professionnelle imposant à l'ensemble des diplômes reconnus par l'État français d'être construits sur la base d'une approche par compétence. Ainsi, la formation est conçue par blocs de compétences : 6 blocs répartis sur les 2 années et à valider de manière indépendante.
  - *Année 1 : 460 heures + 6 semaines de stage d'observation et pratique accompagnée (SOPA) + 4 semaines de stage de pratique accompagnée ou stage en alternance en responsabilité de classe*
  - *Année 2 : 340 heures + stage de pratique accompagnée ou stage en alternance en responsabilité de classe*

ANNÉE 1

MASTER 1

Bloc n° 1 : Concevoir et mettre en œuvre des situations d'apprentissage en adoptant une posture réflexive
- Ingénierie pédagogique
- Stage en responsabilité ou PA (4 semaines)
- Communication, collaboration, gestion de projet éducatif et pédagogique au sein d'un établissement
- Le numérique dans l'enseignement
- Méthodologie de la recherche
- Analyse de pratiques (professionnelle et universitaire)

Bloc n°2 : Maitriser les savoirs disciplinaires et leur mise en œuvre

1er degré
- Mathématiques et enseignement des mathématiques à l'école
- Français et enseignement du français à l'école
- Polyvalence et interdisciplinarité : arts, humanités et culture scientifique
- EPS : cadre réglementaire et didactique
- Pédagogie de la maternelle
- LVE

2nd degré (Hist-Géo, Lettres modernes, Anglais, Espagnol, SVT, Phys. Chimie, Maths)
- Méthodologie et approfondissement disciplinaire
- Méthodologie, didactique et épistémologie de la discipline
- LVE

Bloc n° 3 : Inscrire son action éducative dans l'environnement professionnel
- Enjeux et connaissance du système éducatif
- Sociologie de l'école (inégalités sociales, scolaires, territoriales)

Bloc n° 4 : Connaître le fonctionnement psychologique au service de l'apprentissage de tous les élèves
- Inclusion
- Psychologie du jeune enfant, de l'enfant et de l'adolescent

+ Contexte propre et innovations pédagogiques
- Anthropologie de l'éducation et posture professionnelle
- Innovation pédagogique

ANNÉE 2

MASTER 2

Bloc n° 1 : Inscrire son action éducative dans le cadre règlementaire de la profession
- Posture professionnelle dans le système éducatif

Bloc n° 3 : Organiser des situations d'enseignement adaptées à l'hétérogénéité des élèves

1er degré
- Mathématiques et enseignement des mathématiques à l'école
- Français et enseignement du français à l'école
- Polyvalence et interdisciplinarité : Arts, humanités et culture scientifique
- Ingénierie pédagogique
- EPS
- Stage en Responsabilité ou Pratique Accompagnée

2nd degré
- Approfondissement disciplinaire, didactique et épistémologique & méthodologie de la discipline
- Méthodologie et approfondissement didactique et épistémologique
- Ingénierie pédagogique
- Stage en Responsabilité ou Pratique Accompagnée

Bloc n° 5 : Exploiter les différents types de langages afin de répondre aux exigences de son métier
- Prise de parole en public et méthodologie des oraux professionnels
- Le numérique dans l'enseignement

Bloc n°6 : Adopter une posture réflexive afin d'améliorer sa pratique dans le cadre d'une démarche d'amélioration continue
- Méthodologie de la recherche
- Analyse de la pratique professionnelle

Contexte propre et innovations pédagogiques
- Anthropologie de l'éducation et posture professionnelle
- Innovation pédagogique

POURSUIVRE MES ÉTUDES /EMPLOI

Débouchés sur l'emploi
- Professeur des écoles / Professeur des collèges et lycées
- Intervenant scolaire : sur un domaine disciplinaire
- Enseignant-chercheur (si poursuite en doctorat)
- Formateur d'enseignants
- Coordinateur / Responsable formation

Poursuite d'études

Passerelles possibles vers M2 recherche et Doctorat, M2 en lien avec éducation et formation (SDE, ingénierie de la formation) ou M2 MEEF autres spécialités

CONTACT

Responsable de la formation
Mylène GALIACY
mylène.galiacy@ict-toulouse.fr

Coordinatrice pédagogique
Cloe.dargent@ict-toulouse.fr

Secrétariat universitaire
Caroline PRAT
caroline.prat@ict-toulouse.fr

LA FACULTÉ LIBRE DE DROIT

La faculté délivre un diplôme d'État en partenariat avec l'Université de Toulouse 1 Capitole avec laquelle elle est en convention. Elle favorise l'encadrement et l'accompagnement de ses étudiants, les encourage dans leur projet de mobilité internationale, afin de leur donner les chances maximales de réussite.

En apportant à chacun les outils les plus adaptés à son profil, permettant aux candidats les plus fragiles de profiter d'une préparation anticipée avec la mise en place d'un dispositif OUI SI, la faculté offre un cadre universitaire à taille humaine, dans lequel les étudiants bénéficient d'un suivi personnel régulier et d'enseignements dispensés par un corps professoral d'excellence.

La faculté Libre de Droit propose une Licence de Droit comprenant 2 parcours :

- Culture juridique
- Droit science politique

OBJECTIFS :

- Un savoir-faire : découvrir une méthode de travail grâce à une unité de transition commune à tous les étudiants de 1ère année qui leur permet une meilleure adaptation au rythme universitaire, maîtriser une méthodologie du raisonnement juridique grâce à des entraînements réguliers.
- Des savoirs : s'approprier des connaissances grâce à un suivi individuel qui aide à vérifier la qualité du savoir.
- Des savoir-être : se découvrir et se connaître grâce à l'unité de transition permettant de tester sa propre motivation, au projet professionnel personnalisé favorisant la construction de chacun et la réalisation de 2 mois de stage. Une mobilité semestrielle à l'étranger si l'étudiant le souhaite.

Témoignage d'une étudiante

"Effectuer ses premiers pas dans l'enseignement supérieur à l'Institut catholique de Toulouse, c'est bénéficier d'un cadre propice à l'épanouissement intellectuel et social. C'est prendre pleinement part à ses études et tisser un lien avec l'ensemble du corps pédagogique qui a à coeur d'éveiller notre curiosité, de susciter notre compréhension du monde qui nous entoure pour nous conduire à la réussite. En délivrant des enseignements de qualité, en encourageant les expériences professionnelles par le biais de stages ou de séjours à l'étranger, l'établissement remplit sa mission de nous aider à trouver qui nous sommes et la façon dont nous voulons agir sur le monde.Choisir l'ICT, c'est marquer un pas vers l'atteinte de nos objectifs."

Constance POGET
Major de Promo L3 Droit 2017/2018

LES 6 RAISONS DE CHOISIR LA FACULTÉ LIBRE DE DROIT DE L'ICT

- L'**accompagnement personnalisé** des directeurs des études
- La possibilité d'enrichir ses connaissances et son CV par des **actions valorisables**
- Une réelle ouverture à l'international avec une **mobilité semestrielle** en troisième année
- La mise en place d'un **réseau de professionnels** et une préparation individuelle pour la sélection en Master
- Un **excellent taux de réussite** en L1 et L2, et entre 95 et 100% de taux de réussite en L3
- La **qualité du corps professoral**

LA FACULTÉ S'ENGAGE POUR SES ÉTUDIANTS

- **Améliorer la maîtrise de la langue** française : le projet Voltaire
- **Initier la création d'entreprise** : « jeu d'entreprise » et projet CREA en 3ème année
- **Développer l'apprentissage des langues** : apprentissage en immersion, certification Cambridge, certification DELE, introduction de cours de droit 100% en langue anglaise
- Développer ses **connaissances en informatique** (Passeport de Compétences Informatique Européen)
- **Élargir les horizons** professionnels : entretiens réguliers avec des spécialistes, maîtrise d'une méthodologie, stages
- **Accompagnement** au projet professionnel personnel et stages en entreprise

LISTE DES ENSEIGNANTS

BEAUTES-KLEINHOLT Marie-Claude
Enseignante en économie - Sciences économiques

BERNARD-ROUJOU DE BOUBEE Aude
Maître de conférences en droit privé et sciences criminelles, directrice des études (Institut Catholique de Toulouse) - Procédure civile, introduction au droit européen, droit civil, interventions en PPP(projet professionnel et personnel),

BIOY Xavier
Professeur agrégé des Universités en droit public (Université Toulouse 1 Capitole) - introduction au droit public, libertés fondamentales, protection européenne des droits de l'Homme

CABROL Pierre
Maître de conférences associé en droit privé et sciences criminelles (Université de Bordeaux) – Enjeux contemporains éthiques : religion et politique

CADARS Marie-Cécile
Maître de conférences en lettres modernes, responsable du BAIP (Institut Catholique de Toulouse) – Enseignante PPP (projet professionnel et personnel)

CALLEBAT Bernard
Professeur en droit canonique (Institut Catholique de Toulouse) - Introduction historique au droit, histoire du droit, droit et contentieux civil de la laïcité

CANTEGRIL-MALBOSC Françoise
Maître de conférences en droit privé et sciences criminelles (Université Toulouse 1 Capitole) - Droit des biens

CAYLET Sylvain
Docteur en droit public, attaché territorial – Droit fiscal

CROUZATIER-DURAND Florence
Maître de conférences en droit public (Université Toulouse 1 Capitole) – Droit administratif

LE BIHAN Francis
Professeur agrégé en économie et gestion (Université Toulouse 1 Capitole) – Jeu d'entreprise

LE VAN Arnaud
Maître de conférences en sciences et gestion (Institut Catholique de Toulouse) – Projet CREA, gestion, comptabilité

MACE Allastair
Enseignant en anglais, Law lecturer and lawyer – Culture générale en anglais, anglais, International negociation and Business law, International negociation and Business law, Intellectual property, International corruption – Political and corporate

MARTIN Michel-Louis
Professeur agrégé en droit public (Université Toulouse 1 Capitole) – Questions de géopolitique

MASTOR Wanda
Professeur agrégée des Universités en droit public (Université Toulouse 1 Capitole) – Droit constitutionnel, introduction au droit comparé

MENGES-LE PAPE Christine
Professeur des Universités (Université Toulouse 1 Capitole) – Histoire des idées politiques

MICHEL Patrice
Procureur de la République adjoint, maître de conférences associé (Université Toulouse 1 Capitole) – Institutions judiciaires

MOLINIER Mathilde
Avocate au barreau de Toulouse (spécialité droit pénal) – Terminologie juridique

MONNOYER Marie-Christine
Professeur agrégée des Universités en économie et gestion – Environmental Sustainability, Global governance and Corporate social responsibility, CREA

NEYRAND Gilles
Secrétaire général du Procureur général de Toulouse – Histoire des institutions

DI GIUSEPPE Ricardo
Maître de conférences (Institut Catholique de Toulouse) – Introduction aux sciences politiques, Histoire des idées politiques, Politics and Science-Fiction : Reading GEORGE ORWELL (I) et (II)

DODD Stephen
Enseignant en anglais – Political and social history, anglais

DREUILHE Alain
Commissaire de police – Criminologie

DUSSART Vincent
Professeur agrégé en droit public (Université Toulouse 1 Capitole) – Droit administratif

EMERAS Marion
Docteur en droit privé et sciences criminelles (Université Toulouse 1 Capitole) – Droit du travail

GALAN Pierre
Professeur agrégé en droit public (Université Toulouse 1 Capitole) – Droit de l'urbanisme

GARE Thierry
Professeur agrégé des Universités en droit privé et sciences criminelles (Université Toulouse 1 Capitole) – Introduction au droit privé, droit civil, droit pénal

GIBIRILA Deen
Professeur en droit privé et sciences criminelles (Université Toulouse 1 Capitole) – Droit des sociétés

GINESTET Catherine Professeur des Universités en droit privé et sciences criminelles (Université Toulouse 1 Capitole) – Droit civil

GRYNFOGEL Catherine
Maître de conférences en droit privé et sciences criminelles (Université Toulouse 1 Capitole) – Droit européen des affaires, droit commercial

GUILLIN Christelle
Maître de conférences en sociologie (Institut Catholique de Toulouse) – Problèmes sociaux contemporains

JOBART Jean-Charles
Docteur en droit public, magistrat au tribunal administratif – Droit administratif, institutions administratives

PINI Joseph
Professeur agrégé des Universités en droit public (Université Aix-Marseille) – Vie politique française

PLANQUE Jean-Claude
Maître de conférences en droit privé et sciences criminelles (Université de Lille) – Questions d'actualité

QAZBIR Hanan
Maître de conférences en droit public (Université de Grenoble) – Droit administratif, droit international public

RICHARD Blandine
Maître de conférences en droit public, Doyen de la faculté Libre de Droit (Institut Catholique de Toulouse) – Droit de la santé

ROUJOU DE BOUBEE Gabriel
Professeur agrégé des Universités en droit privé et sciences criminelles (Université Toulouse 1 Capitole) – Procédure pénale

SZTULMAN Marc
Docteur en droit public – Droit parlementaire, droit public économique, politiques publiques

TALLEC-KHALLOUKI Rose-Marie
Journaliste – Questions contemporaines

TOSNEY Peter
Enseignant en anglais – Anglais

VAILLANT Romain
Attaché territorial – Sociologie électorale, Les acteurs non étatiques

ZEBALLOS DEZA Josselyn
Enseignante en espagnol, avocate au barreau Toulouse, Madrid et Lima – Espagnol

LICENCE DE DROIT PARCOURS CULTURE JURIDIQUE

La Licence de Droit parcours culture juridique permet d'acquérir les connaissances fondamentales du droit et de maîtriser la méthodologie nécessaire à l'acquisition du raisonnement juridique.

Grâce à une pédagogie fondée sur l'apprentissage progressif et en profondeur de l'analyse juridique, les futurs diplômés disposent des compétences nécessaires pour poursuivre leur cursus en Masters en droit et sciences sociales, dans des universités françaises ou étrangères.

SAVOIR-FAIRE ET COMPÉTENCES

- Maîtrise de la terminologie juridique
- Rédaction juridique
- Prise de parole en public
- Capacité à mobiliser ses connaissances des systèmes juridiques et politiques et des règles fondamentales du droit
- Approfondissement des notions pour conduire une analyse et une réflexion construite
- Réalisation de recherches documentaires pour développer des argumentations fondées
- Identification dans un texte juridique des concepts fondamentaux pour déterminer les règles applicables et les modes de règlement des conflits éventuels

PRÉ REQUIS

- Goût pour la lecture et la rédaction de texte
- Intérêt pour l'histoire et les sciences humaines
- Bonne maîtrise de la langue française

DÉROULÉ DE LA FORMATION

- 564h de cours et TD optionnelles en L1
- 510h de cours et TD optionnelles en L2
- 582h de cours et TD optionnelles en L3

Toutes les grandes disciplines du droit sont enseignées, s'y ajoutent de façon optionnelle des cours d'économie, d'informatique et de comptabilité ...

Un projet professionnel personnalisé (PPP) est inclus dès la 1ère année, il est suivi jusqu'à la diplomation.

Deux mois de stage doivent être effectués pendant le parcours de formation (en plusieurs fois), hors des semaines de cours. Ils font l'objet de rapports écrits facultatifs.

Les enseignants en cours magistral sont tous titulaires d'un Doctorat dans leur discipline, 10 sont professeurs agrégés des universités. Ils appartiennent tous à un laboratoire de recherche dans leur université d'origine ou à l'ICT. Plusieurs assument aussi des fonctions juridiques et judiciaires. Les chargés de TD peuvent être doctorants, les professeurs d'anglais sont de langue maternelle anglaise.

Les directeurs des études sont des enseignants aguerris qui ont la responsabilité pédagogique du bon déroulement de la formation, sous l'autorité du Doyen de la Faculté.

EN BREF

- Diplôme d'État
- Durée : 3 ans
- Stage : oui
- Durée de stage : 2 mois hors semaines de cours
- Alternance : non
- Destination Erasmus : Allemagne, Espagne, Italie, Chypre, Slovénie, Croatie, République Tchèque, Pologne, etc.
- Tarifs : entre 4171 € et 5651 € *(tarif modulé en fonction du revenu des parents)*

CHIFFRES CLÉS

- Étudiants en 1ère année : 132
- Étudiants en 2ème et 3ème année : 29 à 77

Taux de réussite*

- L1 : 70%
- L2 : 80%
- L3 : 100%

** Moyenne, en conditions sanitaires normales*

LES + FORMATION

- L'unité de transition en L1 pour faciliter l'immersion dans les études juridiques
- Le suivi pédagogique personnalisé
- Des TD avec l'apprentissage renforcé de la méthodologie juridique
- Une promotion à taille humaine
- Une certification en langue étrangère obligatoire
- La certification Voltaire obligatoire

MODALITÉS D'INSCRIPTION

- Les candidats doivent être titulaires du Baccalauréat, du DAEU ou d'un diplôme de niveau IV
- L'admission en L1 passe par Parcoursup sur **www.parcoursup.fr**
- Les candidats titulaires d'un diplôme étranger équivalent au Baccalauréat, hors Espace Économique Européen, ne peuvent pas candidater sur Parcoursup et doivent se conformer aux procédures les concernant sur **www.campusfrance.org**

ANNÉE 1

SEMESTRE 1

Unité de transition / 66 h

- Introduction au droit : public, privé
- Organisation de la justice
- Terminologie juridique
- Méthodologie du travail universitaire

Unité d'enseignement 1 -Droit / 156 h

- Droit constitutionnel
- Droit civil
- Histoire du droit

Unité d'enseignement 2 -Culture générale / 30 h

- Sciences économiques et gestion
- Introduction aux sciences politiques et au droit comparé
- Anglais ou espagnol

SEMESTRE 2

Unité d'enseignement 3 / 120 h

- Droit
- Droit constitutionnel
- Droit civil

Unité d'enseignement 4 / 84 h

- Droit international
- Relations internationales
- Droit européen
- Histoire de la construction européenne

Unité d'enseignement 5 / 75 h

- Culture juridique
- Histoire des institutions publiques
- Problèmes sociaux contemporains
- Analyse de l'actualité
- Anglais ou espagnol

ANNÉE 2 & 3

En deuxième et troisième année s'ajoutent des matières telles que :

- Droit pénal
- Comptabilité
- Finances publiques
- Droit et contentieux civil de la laïcité
- Droit commercial
- Droit du travail
- Droit des affaires
- Droit de la santé
- Protection européenne des droits de l'homme
- Droit de l'urbanisme
- Criminologie
- Droit patrimonial
- Libertés fondamentales

+ la possibilité de partir un semestre à l'étranger (S5) dans une de nos nombreuses universités partenaires.

POURSUIVRE MES ÉTUDES / EMPLOI

La Licence en Droit parcours culture juridique prépare notamment aux :

- Métiers de la justice et de ses auxiliaires : magistrats (judiciaires et administratifs), avocats, notaires, commissaires de justice, greffiers, etc.
- Fonctions du secteur public : commissaire et officier de police, inspecteur du travail, inspecteur des douanes, attachés d'administration, etc.
- Professions du secteur privé : juriste d'entreprise, responsable de gestion immobilière, direction des ressources humaines, conseil fiscal, import-export, etc.

CONTACT

Secrétaire académique
Hélène POMARÈDE
helene.pomarede@ict-toulouse.fr

Secrétaire universitaire
Hugues RAYNAUD
hugues.raynaud@ict-toulouse.fr

LICENCE DE DROIT PARCOURS SCIENCE POLITIQUE

La Licence de Droit parcours science politique permet d'acquérir une culture juridique et politique et de développer un esprit critique favorisant l'analyse des enjeux sociétaux actuels grâce à des enseignements orientés vers la science politique et l'international.

Par l'interdisciplinarité et l'internationalisation de la formation, les étudiants disposent des clés pour appréhender les problématiques juridiques et politiques du monde contemporain pour poursuivre en Master, en universités françaises ou étrangères, ou en IEP.

SAVOIR-FAIRE ET COMPÉTENCES

- Maîtrise des enjeux de l'interdisciplinarité (droit, sciences politiques, sociologie, histoire) et de la terminologie juridique
- Connaissance des systèmes juridiques français et européens et de leurs évolutions
- Maîtrise des sources juridiques
- Comprendre, analyser et communiquer sur des problèmes juridiques étrangers dans un contexte linguistique non francophone
- Compétences discursives et de dissertation
- Rédaction juridique
- Argumentation
- Prise de parole en public

PRÉ REQUIS

- Goût pour la lecture et la rédaction de texte
- Intérêt pour l'histoire, la vie politique et l'actualité
- Niveau B1 en anglais
- Bonne maîtrise de la langue française

DÉROULÉ DE LA FORMATION

- 612h de cours et 96h optionnelles* en L1
- 636h de cours et 24h optionnelles* en L2
- 636h de cours et 24h optionnelles* en L3

**L'unité optionnelle et payante en L1 permet aux étudiants intéressés de suivre des cours de type « préparation aux concours ».*

L'unité Master Class dès la L2 offre aux étudiants des enseignements en langue anglaise, leur permettant de se s'initier à des thématiques juridiques spécialisées.

Un projet professionnel personnalisé (PPP) est inclus dès la 1ère année, il est suivi jusqu'à la diplomation.

Deux mois de stage doivent être effectués pendant le parcours de formation (en plusieurs fois), hors des semaines de cours. Ils font l'objet de rapports écrits facultatifs.

Une unité optionnelle supplémentaire permet aux étudiants qui le souhaitent de suivre une préparation intensive aux concours des IEP et des écoles de journalisme en L1.

Les enseignants en cours magistral sont titulaires d'un Doctorat dans leur discipline, ayant le rang de maître de conférences ou de professeurs des universités, dont une dizaine sont titulaires de l'agrégation ou de l'habilitation à diriger des recherches (HDR). Ils appartiennent à un laboratoire de recherche dans leur université d'origine ou à l'ICT. Plusieurs assument aussi des fonctions juridiques et judiciaires (juges, avocats, conseillers politiques, etc.).

Les chargés de TD peuvent être doctorants ou des praticiens du droit diplômés d'un Master 2 au moins.

Les professeurs d'anglais et d'espagnol des natifs justifiant de titres juridiques ou d'expérience pratique.

Les directeurs des études sont des enseignants aguerris qui ont la responsabilité pédagogique du bon déroulement de la formation, sous l'autorité du Doyen de la Faculté.

EN BREF

- Diplôme d'État
- Durée : 3 ans
- Stage : oui
- Durée de stage : 2 mois répartis sur les 3 années
- Alternance : non
- Destination Erasmus : Allemagne, Espagne, Italie, Chypre, Slovénie, Croatie, République Tchèque, Pologne, etc.
- Tarifs : entre 4741 € et 6411 € *(tarif modulé en fonction du revenu des parents)*
- Plus 515 € pour l'Unité d'Enseignement optionnelle de la L1 (préparation aux concours)

CHIFFRES CLÉS

- Étudiants en 1ère année : 48
- Étudiants en 2ème et 3ème année : 16 à 41

Taux de réussite*

- L1 : 80%
- L2 : 85%
- L3 : 100%

** Moyenne, en conditions sanitaires normales*

LES + FORMATION

- L'unité de transition pour faciliter l'immersion dans les études juridiques
- Le suivi pédagogique personnalisé
- Des TD avec l'apprentissage renforcé de la méthodologie juridique
- Une promotion à taille humaine
- L'approfondissement obligatoire d'une langue étrangère
- Une formation à l'anglais juridique par immersion
- La préparation obligatoire du Passeport de Compétences Informatique Européen

MODALITÉS D'INSCRIPTION

- Les candidats doivent être titulaires du Baccalauréat, du DAEU ou d'un diplôme de niveau IV.
- L'admission en L1 passe par Parcoursup sur www.parcoursup.fr
- Les candidats titulaires d'un diplôme étranger équivalent au Baccalauréat, hors Espace Économique Européen, ne peuvent pas candidater sur Parcoursup et doivent se conformer aux procédures les concernant sur www.campusfrance.org

ANNÉE 1

SEMESTRE 1

Unité de transition / 66h

- Introduction historique au droit, droit public, droit privé
- Organisation de la justice
- Terminologie juridique
- Méthodologie du travail universitaire

Unité d'enseignement 1 – Droit / 156h

- Droit constitutionnel
- Droit civil
- Histoire du droit

Unité d'enseignement 2 – Culture politique / 78h

- Introduction aux sciences politiques
- Political and social history
- Problèmes économiques
- Le système politique aux USA
- Questions de géopolitique
- Vie politique française
- Problèmes sociaux contemporains

Unité d'enseignement 3 – Culture générale / 30h

- Culture générale (en anglais)
- Anglais ou espagnol

Unité d'enseignement 4
Préparation aux concours
(optionnelle et payante) / 48h

- Méthodologie de l'expression écrite
- Histoire
- Questions contemporaines
- Séminaire questions d'actualité

SEMESTRE 2

Unité d'enseignement 5 – Droit / 120h

- Droit constitutionnel
- Droit civil

Unité d'enseignement 6 / 60h

- Droit international
- Relations internationales
- Introduction au droit européen

Unité d'enseignement 7 – Culture politique / 78h

- Questions de géopolitique
- Vie politique française
- Problèmes sociaux contemporains

Unité d'enseignement 8 – Culture générale / 30h

- Culture générale (en anglais)
- Anglais ou espagnol

ANNÉE 2 & 3

En deuxième et troisième année s'ajoutent des matières telles que :

- Droit pénal
- Droit administratif
- Enjeux de sécurité
- Droit international public
- Histoire des institutions publiques
- Droit du travail
- Droit parlementaire
- Politiques publiques
- Enjeux contemporains éthiques : religion et politique
- Histoire des idées politiques
- Droit commercial
- Droit des sociétés
- Master Class en anglais :
  - International negociation and Business law
  - Introduction to Human Rights
  - International arbitration and litigation
  - Global governance and corporate social responsibility
  - International political news

POURSUIVRE MES ÉTUDES / EMPLOI

- La très grande majorité des étudiants poursuivent leurs études en Master en université de droit, à Sciences Po, ...
- Carrières de la fonction publique, territoriale, nationale, diplomatique ou européenne
- Journalisme et communication
- Secteur privé : juriste d'entreprise, directeur administratif et financier
- Concours administratifs : ENA, juges administratifs
- Concours Grandes écoles, Sciences Po

CONTACT

Secrétaire académique
Hélène POMARÈDE
helene.pomarede@ict-toulouse.fr

Secrétaire universitaire
Hugues RAYNAUD
hugues.raynaud@ict-toulouse.fr

FACULTÉ DE PHILOSOPHIE

Fondée en 1899, la faculté de Philosophie de l'ICT cherche à croiser la tradition et l'innovation pédagogique. Elle met l'inspiration de l'humanisme chrétien au service d'une société pluraliste et ouverte. La centralité de la personne, la solidarité, la rencontre entre les cultures et la paix sont les valeurs qui animent notre travail intellectuel et notre approche pédagogique.

Vous y retrouverez un lieu où la réflexion rencontre les grandes questions de notre époque, où la philosophie se fait vivante et la science se fait existence. Cette inspiration morale et la vocation scientifique de notre faculté sont aussi la garantie de la qualité de nos services d'accompagnement et de l'attention portée à chacun de nos étudiants.

LES 6 RAISONS DE CHOISIR LA FAC DE PHILOSOPHIE DE L'ICT

- **Les petits effectifs** et le suivi personnel
- **L'adaptation des rythmes de travail** aux possibilités des étudiants (Contrat pédagogique individuel)
- **L'innovation pédagogique** et l'attention aux projets culturels
- **Les cursus classiques**, permettant d'explorer les sources de la pensée occidentale
- **L'ouverture à l'international** et la qualité de l'enseignement des langues étrangères
- **L'expertise** en anthropologie, éthique, métaphysique, philosophie de la religion et histoire de la philosophie médiévale, moderne et contemporaine

LA FACULTÉ S'ENGAGE POUR SES ÉTUDIANTS

- **Une solide formation** intellectuelle et culturelle
- **Deux langues étrangères :** anglais, espagnol (et, en fonction des compatibilités d'emploi du temps, allemand, italien, arabe, russe, chinois)
- La possibilité d'**étudier le grec et le latin**
- **Des séjours à l'étranger** (L3)
- **Des cours optionnels** en langue étrangère
- La possibilité **d'un double cursus en école de commerce** (TBS) ou d'un parcours **Majeure Philosophie – Mineure Psychologie** permettant l'obtention des deux diplômes en quatre ans
- **Accompagnement** au projet professionnel personnel et stages en entreprise

1 Licence

1 Bac canonique

2 Spécialités master

1 Doctorat

Témoignage d'une étudiante

" Étudiante à la faculté de Philosophie de la Licence au Doctorat, l'ICT m'a permis de trouver ma voie et de mûrir dans cette vocation.

Suite à l'obtention de mon Bac, j'ai choisi une Licence de Philosophie à l'ICT pour son programme complet et exigeant, l'encadrement personnalisé des professeurs et l'ambiance bienveillante.

L'investissement et la passion des professeurs m'ont fait tomber définitivement amoureuse de la philosophie.

J'ai poursuivi mon parcours par un Master d'Histoire de la Philosophie à Paris IV-Sorbonne. En parallèle, j'ai suivi à temps partiel la formation niveau master de la faculté de Philosophie de l'ICT, pour conjuguer la formation parisienne avec la richesse de réflexion plus spécifiques."

Manon SANCHIS

LICENCE DE PHILOSOPHIE

La Licence d'État en Philosophie propose une formation classique et ouverte au monde contemporain. Les étudiants y découvrent les grands courants de la pensée occidentale, tout en ayant la possibilité d'élargir leur culture à des domaines différents (littérature, histoire, psychologie, théologie, etc.) et à des compétences professionnelles.

L'étude de deux langues étrangères obligatoires et la possibilité d'étudier le grec et le latin complètent ce parcours de formation ambitieux et exigeant.

PARCOURS

La faculté propose 3 parcours :

- **Prépa humanités :** unités d'enseignement spécifiques à cette option : littérature, culture classique, droit, histoire et histoire de l'art, ainsi que des cours facultatifs de latin et grec. La référence pour les étudiants qui se préparent à un Master Enseignement ou à un Master Recherche en Sciences Humaines, aux formations sélectives (écoles de journalisme, écoles de commerce, instituts de sciences politiques, etc.) ou aux métiers de la médiation culturelle et de la communication
- **Double cursus Philosophie avec Toulouse Business School :** permet aux étudiants de valider en parallèle un Bachelor dans le cadre d'une prestigieuse école de commerce. Ce double cursus est spécialement adapté à ceux qui souhaitent construire une solide culture générale tout en visant une insertion professionnelle dans le monde des entreprises
- **Double cursus en Psychologie :** Pour obtenir les deux diplômes en quatre ans et les compétences liées aux deux disciplines. Ce parcours est réservé aux étudiants intéressés par les deux disciplines, et qui souhaitent approfondir les deux.

SAVOIR-FAIRE ET COMPÉTENCES

- Analyse des textes et des sources
- Rédaction de textes et prise de parole
- Analyse des pratiques culturelles
- Capacités d'argumentation
- Démarche réflexive et esprit critique
- Connaissance de la pensée philosophique dans ses époques et ses figures
- Analyse et usage des concepts
- Méthodologie universitaire
- Se situer dans un milieu professionnel
- Emploi appliqué des outils numériques

PRÉ REQUIS

- Intérêt pour la philosophie, la littérature, les sciences humaines et sociales
- Intérêt pour les langues modernes et/ou anciennes

DÉROULÉ DE LA FORMATION

- 548 heures en 1ère année
- 584 heures en 2ème année
- 596 heures en 3ème année

EN BREF

- Diplôme d'État
- Durée : 3 ans
- Stage : oui
- Durée de stage : 210 h (6 semaines)
- Alternance : non
- Destination Erasmus : Allemagne, Espagne, Hongrie, Italie, Royaume-Uni, Slovaquie, etc.
- Tarifs : entre 3636 € et 4706 € *(tarif modulé en fonction du revenu des parents)*

CHIFFRES CLÉS

Taux de réussite :

- L1 : 70% en 2018-2019 ; 80% en 2019-2020 ; 90% en 2020-2021
- L2 : 100% en 2018-2019 ; 100% en 2019-2020 ; 80% en 2020-2021
- L3 : 100% en 2018-2019 ; 100% en 2019-2020 ; 100% en 2020-2021

LES + FORMATION

- Suivi pédagogique rapproché et adapté aux cas particuliers
- Effectifs réduits et excellente ambiance de travail et de vie universitaire (25 inscrits en L1 pour l'année 2021-2022)
- Programme d'études adaptable et modulable selon le projet personnel de l'étudiant
- Le cas échéant, orientation active du programme d'études en vue de la préparation aux voies les plus choisies de continuation d'études après la Licence (masters recherche ou enseignement)

MODALITÉS D'INSCRIPTION

Les candidats doivent être titulaires du Baccalauréat, du DAEU ou d'un diplôme de niveau IV.

www.parcoursup.fr

Les candidats titulaires d'un diplôme étranger équivalent au Baccalauréat, hors Espace Économique Européen, ne peuvent pas candidater sur Parcoursup et doivent se conformer aux procédures les concernant.

www.campusfrance.org

ANNÉE 1

Enseignement fondamentaux en L1

- Histoire de la philosophie antique et médiévale
- Pensée moderne
- Philosophie morale
- Philosophie de la connaissance
- Anthropologie

Parcours

- Prépa humanités (Littérature, Histoire, Sciences politiques, Sciences religieuses, Arts, etc.)
- Double cursus Philosophie-Psychologie *(voir page suivante)*
- Bachelor avec Toulouse Business School

Activités complémentaires

- Méthodologie
- Modules de renfort philosophique associés chaque semestre aux cours thématiques ou aux cours d'histoire de la philosophie
- Projet Voltaire
- Travaux dirigés de lecture de textes philosophiques
- Langues : anglais, espagnol, (et, en fonction des compatibilités d'emploi du temps : italien, allemand, arabe, russe, chinois, portugais)
- Langues anciennes
- Projet personnel et professionnel de l'étudiant et Stage en L2 et en L3
- Mini-mémoire en L2 et L3 ; oraux de synthèse en L3

CONTACT

Directeur de la formation :
Dragos DUICU
dragos.duicu@ict-toulouse.fr

Secrétaire :
Aude CHIAPPETTI
aude.chiappetti@ict-toulouse.fr

ANNÉE 2 & 3

En deuxième et troisième année viennent s'ajouter des matières telles que :

- Pensée moderne et contemporaine
- Philosophie de l'art
- Philosophie politique
- Épistémologie
- Économie et pensée philosophique
- Philosophie de l'homme
- Phénoménologie
- Philosophie de la religion
- Éthique de l'altérité
- Intelligence humaine et intelligence artificielle
- La question de la paix et la non violence dans ses fondements philosophiques
- Ecologie et philosophie
- Fonction sociale du philosophe
- Enseignements de philosophie en langue anglaise

POURSUIVRE MES ÉTUDES / EMPLOI

- Master Recherche : **46.6%** des étudiants en L3 2018-2019 ; 33% des étudiants en L3 2019-2020 ; **37%** des étudiants en L3 2020-2021
- Autres masters (y compris Master MEEF) : **20 %** des étudiants en L3 2018-2019 ; **49.6 %** des étudiants en L3 2019-2020 ; 37% des étudiants en L3 2020-2021
- Autres écoles professionnelles : **13,3%** des étudiants en L3 2018-2019 ; **6.2%** des étudiants en L3 2020-2021
- Finalisation double cursus psychologie : **6,6%** des étudiants en L3 2018-2019 ; **6.2 %** des étudiants en L3 2020-2021
- Finalisation double cursus avec Toulouse Business School **16.6%** des étudiants en L3 2019-2020 ; **6.2 %** des étudiants en L3 2020-2021
- Autres formations : **13,3 %** des étudiants en L3 2018-2019 ; **6.2 %** des étudiants en L3 2020-2021

LICENCE DE PHILOSOPHIE / BACHELOR EN MANAGEMENT

EN COOPÉRATION AVEC TOULOUSE BUSINESS SCHOOL

La Licence Philosophie propose à ses étudiant un double cursus en coopération avec Toulouse Business School (TBS). Ce parcours permet aux étudiants d'obtenir en parallèle aux compétences philosophiques les compétences associées aux études en école de commerce et, à certaines conditions, deux diplômes : une Licence en Philosophie et, moyennant une quatrième année d'études, un Bachelor en management à Toulouse Business School (formation BAC+3). Ce double cursus est spécialement adapté aux étudiants qui souhaitent construire une solide culture générale, tout en visant une insertion professionnelle en entreprise. Humaines.

SAVOIR-FAIRE ET COMPÉTENCES

Philosophie : Analyse des textes et des sources

- >> Rédaction de textes et prise de parole
- >> Analyse des pratiques culturelles
- >> Capacités d'argumentation
- >> Démarche réflexive et esprit critique
- >> Connaissance de la pensée philosophique dans ses époques et figures
- >> Analyse et usage des concepts

TBS :

- >> Approfondir sa connaissance des techniques de management
- >> Élargir ses connaissances de l'environnement économique dans un contexte international
- >> Concevoir des plans d'actions dans un cadre stratégique défini
- >> Développer des qualités d'analyse et de synthèse, ainsi que son sens des responsabilités
- >> Appliquer ses connaissances dans le cadre de spécialisation (filière professionnelle et compétences fonction)

Communs :

- >> Méthodologie universitaire
- >> Se situer dans un milieu professionnel
- >> Utiliser les outils numériques

DÉROULÉ DE LA FORMATION

3 années de formation soit :

- >> 548 heures en 1ère année
- >> 570 heures en 2ème année de philosophie
- >> 566 heures en 3ème année de philosophie

Pendant la deuxième et la troisième année de philosophie, l'étudiant devra valider la deuxième année du Bachelor en management de TBS (90h par an). Après la validation de la licence en philosophie, il devra valider la troisième année du Bachelor de TBS (270h + électif + stage et mémoire de stage).

EN BREF

- >> Diplôme d'Etat (ICT) et Bachelor (TBS)
- >> Licence en philosophie : 3 ans. Pour obtenir le Bachelor en mangement de TBS : 1 année en plus
- >> Stage à l'ICT et stage à TBS
- >> Destination Erasmus : Allemagne, Espagne, Hongrie, Italie, Royaume-Uni, Slovaquie, etc.
- >> Tarifs : Entre 3450 € et 4990 € pour la première année (Tarif modulé en fonction des revenus des parents). Les étudiants inscrits à l'ICT ne payent pas les droits de scolarité à TBS (places limitées)

LES + FORMATION

- >> La possibilité d'acquérir des doubles compétences (sur 3 ans) et un deuxième diplôme (sur 4 ans)
- >> Effectifs réduits et excellente ambiance de travail et de vie universitaire
- >> Un service d'accompagnement et de tutorat individuel qui est une garantie de réussite

MODALITÉS D'INSCRIPTION

es candidats à l'inscription en première année de la Licence de Philosophie, tout parcours confondu, doivent être titulaires du Baccalauréat, du DAEU ou d'un diplôme de niveau IV.

www.parcoursup.fr

Les candidats titulaires d'un diplôme étranger équivalent au Baccalauréat, hors Espace Économique Européen, ne peuvent pas candidater sur Parcoursup et doivent se conformer aux procédures les concernant.

www.campusfrance.org

Pour l'acceptation en deuxième année à TBS est prévue une sélection interne (à l'ICT) et une sélection de la part de la direction du programme Bachelor de TBS

ANNÉE 1

Enseignement en L1

- >> Histoire de la philosophie antique et médiévale
- >> Pensée moderne
- >> Philosophie morale
- >> Philosophie de la connaissance
- >> Anthropologie
- >> Méthodologie
- >> Langues anciennes et langues étrangères

ANNÉE 2 & 3

En deuxième et troisième année s'ajoutent des matières philosophiques telles que :

- >> Histoire de la pensée moderne et contemporaine
- >> Philosophie politique
- >> Épistémologie
- >> Économie et pensée philosophique
- >> Éthique de l'altérité
- >> Intelligence humaine et intelligence artificielle
- >> La question de la paix et la non-violence dans ses fondements philosophiques
- >> Écologie et philosophie
- >> Enseignements de philosophie en langue anglaise

En parallèle, à l'aide d'un emploi du temps aménagé, les étudiants acceptés en double cursus TBS valideront lors de leur deuxième et troisième année de Licence de Philosophie, l'année du Bachelor 2 TBS, et après l'obtention de leur Licence de Philosophie pourront, à la quatrième année d'études, sous condition de validation des unités d'enseignements de leur programme d'études à l'ICT et TBS, finaliser le parcours Bachelor en management.

Les matières étudiées en école de commerce comprendront, entre autres :

B2 :

- >> GRH et RSE / HRM and CSR
- >> Analyse Financière / Financial Analysis
- >> Droit et Dynamique Commerciale et Humaine de l'Entreprise / Law and Human and Commercial Dynamics of Business
- >> Marketing des Services / Services Marketing
- >> Négociation d'Affaires / Business Negotiation
- >> Management des Opérations et Achats / Supply Chain Management & Purchasing

B3 :

Filières et compétences fonctions à choisir (sauf les filières sur le campus de Barcelone et Casablanca ainsi que la filière alternance)

POURSUIVRE MES ÉTUDES / EMPLOI

- >> S'inscrire en troisième année de Bachelor en management pour obtenir le deuxième diplôme
- >> Poursuivre en master, notamment en philosophie de la connaissance, éthique, communication, ou en MBA ou autre master en école de commerce

CONTACT

Directeur de la formation :
Denis FAÏCK
denis.faick@ict-toulouse.fr

Secrétaire :
Aude CHIAPPETTI
aude.chiappetti@ict-toulouse.fr

LICENCE DE PHILOSOPHIE
DOUBLE CURSUS PHILO-PSYCHO

La Licence Philosophie propose à partir de la deuxième année d'étude un double cursus avec Toulouse Business School, permettant aux étudiants qui le souhaitent d'obtenir en parallèle aux compétences philosophiques les compétences associées aux études en école de commerce et, à certaines conditions, deux diplômes : une Licence en Philosophie et, à la quatrième année, un Bachelor à Toulouse Business School.

Ce double cursus est spécialement adapté à ceux qui souhaitent construire une solide culture générale tout en visant une insertion professionnelle dans le monde des entreprises.

SAVOIR-FAIRE ET COMPÉTENCES

Philosophie : Analyse des textes et des sources

- Rédaction de textes et prise de parole
- Analyse des pratiques culturelles
- Capacités d'argumentation
- Démarche réflexive et esprit critique
- Connaissance de la pensée philosophique dans ses époques et figures
- Analyse et usage des concepts

TBS :

- Mobiliser les concepts des matières fondamentales de
- Décrire et articuler les différents champs de l'économie
- Respect de principes d'éthique et déontologie

Communs :

- Méthodologie universitaire
- Se situer dans un milieu professionnel
- Utiliser les outils numériques

PRÉ REQUIS

- Intérêt pour la philosophie, la psychologie et pour les sciences humaines et sociales
- Langues modernes

EN BREF

- Diplôme d'État
- Durée : 3 ans (ou 4 ans en cas de double diplôme)
- Stage : oui
- Durée de stage : 210 h (6 semaines)
- Alternance : non
- Destination Erasmus : Allemagne, Espagne, Hongrie, Italie, Royaume-Uni, Slovaquie, etc.
- Tarifs : Entre 3450 € et 4990 € pour la première année (Tarif modulé en fonction des revenus des parents)

LES + FORMATION

- La possibilité d'acquérir des doubles compétences (sur 3 ans) et un double diplôme (sur 4 ans).
- Effectifs réduits et excellente ambiance de travail et de vie universitaire.
- Un service d'accompagnement et de tutorat individuel qui est garantie de réussite.

DÉROULÉ DE LA FORMATION

- 548 heures en 1ère année
- 570 heures en 2ème année
- 566 heures en 3ème année

MODALITÉS D'INSCRIPTION

Les candidats à l'inscription en première année de la Licence de Philosophie, tout parcours confondu, doivent être titulaires du Baccalauréat, du DAEU ou d'un diplôme de niveau IV.

www.parcoursup.fr

Les candidats titulaires d'un diplôme étranger équivalent au Baccalauréat, hors Espace Économique Européen, ne peuvent pas candidater sur Parcoursup et doivent se conformer aux procédures les concernant.

www.campusfrance.org

Pour l'acceptation en deuxième année en école de commerce, une commission constituée des Doyens de la Faculté de Philosophie et de de la Faculté des Lettres examinera

POURSUIVRE MES ÉTUDES / EMPLOI

- S'inscrire en licence de psychologie pour obtenir le double diplôme
- Poursuivre en master, notamment en philosophie de la connaissance, éthique, communication, sciences cognitives

CONTACT

Directeur de la formation :
Denis FAÏCK
denis.faick@ict-toulouse.fr

Secrétaire :
Aude CHIAPPETTI
aude.chiappetti@ict-toulouse.fr

ESQESE

L'École Supérieure pour la Qualité, l'Environnement, la Santé et la Sécurité en Entreprise (ESQESE) de l'ICT porte des formations en prise directe avec la réalité des entreprises et du monde de demain.

Son projet pédagogique vise l'excellence opérationnelle tout en privilégiant les valeurs humaines, la responsabilité et le sens du collectif. En partenariat avec Toulouse School of Management (TSM), nous vous proposons des parcours Licence 3, Master Manager QSE et Master 2 Droit et Gestion de la RSE, tous en alternance.

LES 5 RAISONS DE CHOISIR L'ESQESE :

Des formations de niveau universitaire, proches de l'évolution des métiers

- Une proportion importante de **professionnels** dans l'équipe enseignante
- Des **méthodes pédagogiques innovantes** et une pédagogie professionnalisante
- Une **vraie proposition de développement personnel** offerte à chaque étudiant, pour qu'il renforce ses capacités sensorielles, émotionnelles, intellectuelles, à travers notamment des médiations artistiques
- Un **accompagnement personnalisé** très proche et privilégié facilitant la réussite et l'intégration dans la vie professionnelle

1 Licence

2 Spécialités Master

LES + PÉDAGOGIQUES

- **Pédagogie professionnalisante** active favorisant la coopération entre entreprises et étudiants, la transversalité des disciplines et l'imbrication entre le tissu économique local et l'école.
- **Mise en place de simulations de situations professionnelles** et d'études de cas permettant de découvrir le monde professionnel.

Témoignage d'une ancienne étudiante

" Les points forts de l'ESQESE sont les travaux de groupe qui permettent une émulation d'idées riches, une confrontation aux différentes personnalités et un lien indispensable avec la réalité des entreprises ainsi que l'aspect innovant de l'accompagnement en développement personnel pour mieux se comprendre et améliorer sa relation à soi, sa relation aux autres tout comme les liens entre arts et management. Si j'anime aujourd'hui des réunions (plus ou moins conflictuelles) ou des conférences, je sais que c'est grâce au travail que j'ai pu réaliser sur moi-même pendant ma formation à l'ESQESE."

Consultante en Management de projet et Responsable Qualité mission, Présidente de l'Association France Qualité Performance (AFQP) Occitanie

esqese

Ecole Qualité Sécurité Environneme

LICENCE GESTION PARCOURS-TYPE QUALITÉ, SÉCURITÉ, SANTÉ AU TRAVAIL ET ENVIRONNEMENT

La Licence Gestion parcours-type Qualité, Sécurité, Santé au travail et Environnement (QSE) est directement en prise avec le fonctionnement des entreprises et les enjeux de société. Elle permet l'acquisition des outils et méthodes pour animer des démarches d'amélioration.

SAVOIR-FAIRE ET COMPÉTENCES

Cette licence vise à :

- Permettre l'acquisition de connaissances et de compétences dans les domaines de la gestion d'entreprise et du QSE
- Former au respect de la norme, l'organisation de l'activité, la mesure de la performance, la qualité des produits ou services, la sécurité et le bien-être des collaborateurs ainsi qu'au développement durable.

PRÉ REQUIS

- Être titulaire d'un diplôme Bac+2, de préférence scientifique/technologique
- Être salarié dans le cadre de la formation professionnelle

DÉROULÉ DE LA FORMATION

Le parcours s'inscrit dans une double compétence :

- Technique QSE
- Introduction à la gestion d'entreprise

La formation est proposée en alternance : deux semaines à l'école, trois semaines en entreprise, entre octobre et septembre (553 heures d'enseignement).

MODALITÉS D'INSCRIPTION

- Étude des candidatures + entretien de préadmission pour évaluer la motivation
- L'admission définitive est subordonnée à la signature d'un contrat de professionnalisation ou d'apprentissage avec l'entreprise d'accueil. Dans le cadre d'un contrat de professionnalisation ou d'apprentissage, les frais de scolarité sont pris en charge par l'entreprise d'accueil et l'étudiant salarié est rémunéré

EN BREF

- Diplôme d'État
- Durée : 1 an
- Alternance : oui
- Tarifs : pris en charge par l'entreprise d'accueil dans le cadre d'un contrat de professionnalisation ou d'apprentissage

CHIFFRES CLÉS

- Taux de sélection pour l'année 2020/2021:41%
- Taux de satisfaction annuel global des étudiants (2020-2021): 96%
- Insertion professionnelle : dans les 6 mois qui suivent le diplôme (promotion 2018/2019) : 100%
- 34 étudiant(e)s en 2020-2021
- Taux de réussite de la promotion 2019/2020 (Taux abandon et rupture de contrat >3%) : 100%

LES + FORMATION

- Pratique terrain (audit, réalisation d'un document unique, simulations...)
- Jeux pédagogiques permettant d'appréhender de nouveaux concepts
- Sensibilisation à l'importance du savoir-être et de l'éthique
- Apports théoriques
- Visites d'entreprises
- Construction d'un projet professionnel

ANNÉE 3

- Management de la qualité
- Management de la sécurité et santé au travail
- Management de l'environnement, de l'efficacité énergétique et de la RSE
- Gestion d'entreprise et gestion de projet
- Communication, développement personnel et anglais professionnel
- Mission professionnelle et accompagnement au projet professionnel

POURSUIVRE MES ÉTUDES / EMPLOI

Secteurs variés : industrie aéronautique, automobile, technologique, santé, transports et logistique, cosmétique et agro-alimentaire, BTP, environnement, prestataires de services...

Ils occupent des postes de :

- Animateur sécurité
- Technicien qualité
- Animateur environnement
- Chargé de mission sûreté et sécurité

CONTACT

Directrice des études Licence QSE :
Alicia MEZZOLANI

Assistante de formation :
Christine ARTEIL
esqese@ict-toulouse.fr
05 62 26 96 71

MASTER MANAGER QSE

Le Master manager QSE est construit sur une mise en œuvre stratégique des outils et méthodes QSE, afin d'en faire des leviers de performance pour l'entreprise.

SAVOIR-FAIRE ET COMPÉTENCES

Le parcours Manager QSE s'inscrit dans une démarche de double compétence :

- Technique, par la maîtrise des fondamentaux du QSE Managériale : management industriel, gestion financière, GRH, marketing, droit des organisations
- Les activités du Master Manager QSE peuvent être regroupées en deux grandes fonctions :
- Manager les risques, les systèmes et les crises qualité, sécurité, santé au travail, environnement, énergie dans une dynamique d'amélioration continue et une perspective de développement durable et responsable
- Manager des organisations, des hommes, des moyens, des projets

DÉROULÉ DE LA FORMATION

Deux années réparties en 4 semestres (S1 à S4) conformes au système européen LMD.

Les enseignements des deux années sont articulés autour des 4 « challenges entreprises » permettant de véritables mises en situation professionnelles tutorées par des enseignants.

Formation proposée en alternance : deux semaines à l'école, trois semaines en entreprise, entre octobre et septembre (550 heures d'enseignement en M1 et 462 heures en M2).

MODALITÉS D'INSCRIPTION

Un jury mixte ESQESE/TSM étudie chaque dossier de candidature :

- Entretien de recrutement
- L'admission en alternance est subordonnée à la signature d'un contrat de professionnalisation ou d'apprentissage de 24 mois avec l'entreprise d'accueil (12 mois pour l'année de M2)

POURSUIVRE MES ÉTUDES / EMPLOI

Les diplômés de l'ESQESE trouvent un emploi dans des secteurs variés : industrie aéronautique, automobile, technologique, santé, transports et logistique, cosmétique et agro-alimentaire, BTP, environnement, prestataires de services…

Ils occupent des postes de :

- Responsable Qualité
- Responsable environnement et hygiène
- Ingénieur QHSE
- Préventeur
- Consultant QSE

EN BREF

- Diplôme d'État
- Durée : 2 ans
- Alternance : oui
- Tarifs : pris en charge par l'entreprise d'accueil dans le cadre d'un contrat de professionnalisation ou d'apprentissage

CHIFFRES CLÉS

- Nombre d'étudiant(e)s : 151 en 2020-2021
- Taux de satisfaction annuel global des étudiants (2020-2021): 89% (M1)
- Taux de réussite au Master : 98%
- 60 étudiants en 2020-2021

LES + FORMATION

- Réalisation d'un diagnostic RSE/DD
- Management QSE dans un contexte d'innovation ou d'évolution du périmètre de l'entreprise
- Participation au Prix régional de la pratique performante avec l'Association Française pour l'Assurance Qualité (AFQP)

CONTACT

Directrice des études Master QSE : Karolina GUÉRIN

Assistante de formation :
Marie-Cécile GAUTHIER
esqese@ict-toulouse.fr
05 62 26 96 71

ANNÉE 1 & 2

MASTER 1

- Management des ressources
- Droit des organisations
- Réglementation, référentiels et démarches QSE
- Culture QSE
- Management de projet
- Développement personnel, éthique, anglais professionnel
- Management des organisations
- Développement durable et diagnostic RSE
- Évaluation et maîtrise des risques
- Management et autres référentiels QSE
- Gestion de crise
- Communication dans les organisations
- Mission professionnelle et accompagnement

MASTER 2

- Méthodologie de l'audit
- Management et marketing stratégique de l'entreprise
- Management des systèmes d'information
- Contrôle de gestion et Lean Management
- Management interculturel et communication
- Management des systèmes QSE et performance
- Développement personnel, éthique, anglais professionnel
- Écoconception et management de l'énergie
- Modèles d'excellence
- Entrepreneuriat et innovation
- Mission professionnelle et accompagnement

SEMESTRE 3

Compétences transversales :

Bloc 1 – Usages avancés et spécialisés des outils numériques
- Management des systèmes d'information :
- Gestion des systèmes d'information
- ISO 27001
- Un exemple d'ERP : SAP

Bloc 2 – Appui à la transformation en contexte professionnel
- Leadership, équipe et compétences relationnelles :
  - Team Building et travail collaboratif
  - Développement personnel et leadership / Ateliers
  - Management visuel, facilitation graphique

Compétences disciplinaires :

Bloc 3 – Réflexion et élaboration de la stratégie d'entreprise
- Management et marketing stratégique de l'entreprise et Challenge 3 :
  - Relations commerciales / négociation
  - Témoignage : négociation avec les partenaires sociaux
  - Marketing appliqué au QSE
- Challenge 3 : Management d'un système QSE : Evolution d'un SM Q/SE dans un contexte d'évolution du périmètre de l'entreprise

Bloc 4 – Conception et pilotage de solutions de gestion
- Contrôle de gestion et Lean Management :
- Contrôle de gestion, Budget, Risk management
- Analyse de données
- Contrôle de gestion, QSE et performance
- Lean manufacturing

Bloc 5 – Mesure et contrôle des outils et méthodes de gestion
- Méthodologie avancée de l'audit :
- Méthodologie et pratique de l'audit
- Amélioration continue et retours d'expérience : retours d'audits

Bloc 6 – Culture managériale et organisationnelle
- Management interculturel du QSE :
- Management international et interculturel du QSE
- Audit à l'international
- Portrait international et interculturel

Bloc 7 – Comportements et postures au travail
- Mission professionnelle et accompagnement (I) :
- Tutorat, évaluation de la mission en entreprise (S3)
- Méthodologie rédaction d'un mémoire

SEMESTRE 4

Compétences transversales :

Bloc 8 – Développement et intégration de savoirs hautement spécialisés
- Écoconception
- Efficacité énergétique (ISO 50001…)
- Transition énergétique

Bloc 9 – Communication spécialisée pour le transfert de connaissances
- Communication professionnelle en anglais : Communication professionnelle en contexte international du QSE

Bloc 10 – Appui à la transformation en contexte professionnel
- Leadership, compétences relationnelles et déontologie en QSE :
- Développement personnel et compétences relationnelles
- Déontologie et bien commun : vers un code de déontologie du Manager QSE

Compétences disciplinaires :

Bloc 11 – Réflexion et élaboration de la stratégie

Modèles d'excellence :
- L'EFQM : un outil d'intégration QSE et une méthode de déploiement de la stratégie
- Entrepreneuriat et innovation :
- Entrepreneuriat
- Pilotage du changement
- Agilité et libération

Challenge 4 : QSE à l'international :
- Définition d'une stratégie QSE au sein d'un environnement multiculturel

Bloc 12 – Conception et pilotage de solutions de gestion
- Management des systèmes QSE et performance :
- Management d'un SMI : Evolutions normatives et intégration des systèmes QSE
- QVT et performance de l'entreprise
- QSE et management de la diversité
- Les facteurs humains et organisationnels de la performance
- Les neurosciences : comprendre et gérer l'humain

Bloc 13 – Comportements et posture au travail
- Mission professionnelle et accompagnement (II) : Tutorat, évaluation de la mission en entreprise (S4

MASTER 2 DROIT ET GESTION DE LA RSE

Le Master 2 Droit et Gestion de la RSE est une formation d'excellence en alternance qui conjugue approche juridique, approche managériale et outils de la RSE dans une économie globalisée. Le développement durable, la responsabilité sociétale des organisations sont les enjeux d'aujourd'hui et de demain : stratégies d'entreprises et d'organisations, attentes de la société, équité sociale, éthique, performance environnementale sont autant de défis passionnants.

SAVOIR-FAIRE ET COMPÉTENCES

Ce diplôme a pour objectif de former des managers et conseillers compétents à l'élaboration et au pilotage d'une démarche RSE dans une organisation.

Les étudiants à l'issue de la formation seront capables de :

- Identifier les enjeux de développement durable pour une organisation
- Intégrer les enjeux environnementaux, sociaux et sociétaux à la stratégie et au management
- Comprendre, veiller et présenter les principaux outils de la RSE
- Comprendre les enjeux et bénéfices d'une démarche de conformité dans le champ de la RSE
- Mettre en place une démarche d'achats responsables et un plan de vigilance pour sécuriser la chaîne de valeur de l'entreprise
- Mettre en place un reporting des performances extra-financières
- Sensibiliser et former les salariés aux enjeux de la RSE

PRÉ REQUIS

- Être titulaire d'un Bac+4 en QSE, Droit et Gestion, Ressources Humaines, Communication, Management, Sciences souhaitant développer une double compétence RSE
- et/ou cadres et patrons d'entreprises souhaitant mener des projets RSE
- et/ou professionnels, experts, juristes souhaitant se spécialiser en RSE
- Personnes ayant bénéficié d'une validation des acquis de l'expérience d'un niveau équivalent

EN BREF

- Diplôme d'État
- Durée : 1 an
- Stage : oui
- Durée de stage : stage alterné (924 h)
- Alternance : oui
- Tarifs : entre 5291 € et 5306 €

MASTER 2

- Éthique, RSE et développement durable
- Cadre juridique de la RSE
- Déploiement et outils de la RSE
- Nouveaux business models
- Consommation responsable
- Défis globaux et enjeux sectoriels
- Engagement, audit et indicateurs de performance
- Droit de l'environnement
- Gestion responsable de la chaîne de valeur
- Pratiques sociales et management responsable
- Investissement socialement responsable et finance durable
- Mission professionnelle / Projet de création d'entreprise

L'équipe pédagogique est pluridisciplinaire et associe des enseignants universitaires et des professionnels du terrain.

CONTACT

Directrice des études :
Audrey DE LA SAYETTE
esqese@ict-toulouse.fr

Assistante de formation :
Morgane KERMA
esqese@ict-toulouse.fr
05 62 26 96 80

DOCTORAT CANONIQUE EN THÉOLOGIE

Le Doctorat canonique en Théologie propose une mise en oeuvre de la formation théologique scientifique, en particulier via l'élaboration d'une thèse. Ce cycle s'achève par le grade universitaire de Doctorat.

SAVOIR-FAIRE ET COMPÉTENCES

- Expertise en théologie
- Méthodologie de la recherche
- Prise de parole en public
- Enseignement ecclésial

PRÉ REQUIS

Peuvent être admis à s'inscrire en Doctorat les étudiants titulaires d'une Licence canonique en Théologie avec mention Bien ou Très Bien, délivrée par une faculté de Théologie catholique.

DÉROULÉ DE LA FORMATION

- Rédaction et soutenance d'une thèse de 400 à 500 pages.
- Suivi de diverses sessions doctorales.

MODALITÉS D'INSCRIPTION

- Inscription en ligne après rencontre avec le Doyen

EN BREF

- Diplôme du Saint-Siège
- Durée : 3 ans
- Erasmus : Allemagne, Espagne, Lettonie, Pologne, Portugal, République Tchèque, Roumanie, Slovaquie, Slovénie

TARIFS :

- 760 € (81 € inscription). Forfait pour une année (suivi de thèse et sessions)
- Soutenance du mémoire et diplôme : 531 €

CONTACT

accueil.theologie@ict-toulouse.fr

05 62 26 60 94

BACCALAURÉAT CANONIQUE EN THÉOLOGIE

Le Baccalauréat canonique en Théologie est un parcours sur trois ans offrant un exposé organique de la doctrine catholique, en même temps qu'une introduction à la méthode de la recherche théologique scientifique. Le cycle se termine par le grade universitaire de Baccalauréat canonique (niveau Licence).

SAVOIR-FAIRE ET COMPÉTENCES

- Bases des méthodes de recherche théologiques et scientifiques
- 1er niveau de latin, grec et hébreu

PRÉ REQUIS

Pour s'inscrire comme étudiant ordinaire à temps plein ou à temps partiel, il est nécessaire d'être titulaire du Baccalauréat du 2nd degré ou d'obtenir auprès de la faculté une validation des acquis professionnels (VAP).

L'entrée en cursus de Baccalauréat canonique suppose d'avoir accompli avec succès un parcours de 1er cycle en philosophie ou un parcours d'initiation à la théologie, ainsi que de maîtriser un premier niveau de latin.

MODALITÉS D'INSCRIPTION

- Inscription en ligne après rencontre d'un directeur d'études.

POURSUIVRE MES ÉTUDES / EMPLOI

- Engagements en Église

EN BREF

- Diplôme du Saint-Siège
- Durée : 3 ans
- Erasmus : Allemagne, Espagne, Lettonie, Pologne, Portugal, République Tchèque, Roumanie, Slovaquie, Slovénie

TARIFS :

- 2498 € (81 € inscription)
- Tarif d'un cours de 24h : 198 €

CONTACT

accueil.theologie@ict-toulouse.fr

05 62 26 60 94

LICENCE CANONIQUE EN THÉOLOGIE

La Licence canonique en Théologie permet de se spécialiser en Théologie, après un Baccalauréat canonique. Chaque étudiant rédige et soutient publiquement un mémoire sur son sujet de spécialisation. Le cycle s'achève par le grade universitaire de Licence canonique (niveau Master).

SAVOIR-FAIRE ET COMPÉTENCES

- Méthodologie de la recherche en théologie
- Enseignement ecclésial
- Langues anciennes (latin, grec, hébreu)

PRÉ REQUIS

- L'étudiant doit être titulaire du Baccalauréat canonique en Théologie.
- Outre un premier niveau de latin, le grec et l'hébreu sont requis pour l'obtention de la Licence canonique, selon les niveaux correspondant à l'option choisie.
- Les étudiants ayant étudié ces langues dans d'autres organismes universitaires peuvent solliciter des équivalences.

MODALITÉS D'INSCRIPTION

Inscription en ligne après rencontre d'un directeur d'études

POURSUIVRE MES ÉTUDES / EMPLOI

- Enseignement dans un séminaire ou un milieu ecclésial.

EN BREF

- Durée : 2 ans
- Erasmus : Allemagne, Espagne, Lettonie, Pologne, Portugal, République Tchèque, Roumanie, Slovaquie, Slovénie

FRAIS DE SCOLARITÉ :

- 81 € inscription
- Cours de 22h : 340 €
- Session de 11h : 171 €
- Suivi du mémoire et rédaction : 300 €
- Soutenance du mémoire et diplôme : 313 €

CONTACT

accueil.theologie@ict-toulouse.fr

05 62 26 60 94

FACULTÉ DE THEOLOGIE

La faculté de Théologie a pour but d'approfondir et d'exposer, selon la méthode scientifique qui lui est propre, la doctrine catholique, puisée avec le plus grand soin aux sources de la Révélation divine, et aussi de s'appliquer à rechercher, à la lumière de cette Révélation, des solutions aux problèmes que se posent les hommes.

Elle dispense des enseignements en Écriture Sainte (Bible), en langues anciennes (hébreu, grec, latin...), en Spiritualité, Morale, Histoire de l'Église et « Dogmatique » (doctrine de l'Église).

Les étudiants peuvent suivre ces enseignements par leur présence à la faculté aux niveaux Licence (Baccalauréat Canonique), Master (Licence canonique), ou Doctorat. Ils peuvent aussi bénéficier de cours à distance ou suivre certains de ces cours auprès de centres de formation en convention avec la faculté (Bordeaux, Bayonne, Montpellier, Perpignan).

La faculté propose à ses étudiants des cours, séminaires, sessions, conférences, colloques, activités de recherche

LES 5 RAISONS DE CHOISIR LA FACULTÉ DE THÉOLOGIE DE L'ICT

- Découvrir le message de l'Église.
- Rencontrer le Christ dans une communauté d'étudiants
- Porter un regard chrétien sur les questions de notre monde
- Acquérir une qualification pour un engagement dans l'Église
- Devenir théologien de métier

DOCTORAT EN PHILOSOPHIE

Le Doctorat en Philosophie est un cycle dédié aux personnes désirant se former à la recherche et à l'enseignement supérieur en philosophie. Les spécialités proposées par la faculté sont la métaphysique, la philosophie médiévale (pensée de Thomas d'Aquin), la philosophie moderne et contemporaine (idéalisme allemand, tradition phénoménologique et néo-thomisme), l'anthropologie philosophique et la philosophie de la religion. La formation s'appuie sur les activités des Chaires d'enseignement et de recherche « Saint Thomas d'Aquin » et « Philosophie du Christianisme ».

SAVOIR-FAIRE ET COMPÉTENCES

- Méthodologie de la recherche
- Capacités d'analyse, de synthèse et d'argumentation
- Prise de parole en public
- Expertise en philosophie
- Capacité d'écrire des livres et de donner des conférences avec la théologie chrétienne catholique

PRÉ REQUIS

- Formation philosophique et/ou en sciences humaines et sociales
- Langues modernes et/ou anciennes

DÉROULÉ DE LA FORMATION

- Travail de recherche et de rédaction de thèse sous la direction d'un enseignant de la faculté
- Sessions de formation (60h la première année, 30h la deuxième et la troisième année)
- Participation au séminaire des doctorants et aux journées d'études et aux colloques
- Soutenance du travail de thèse devant un jury

EN BREF

- Diplôme du Saint-Siège
- Durée : 3 ans

TARIFS :

- Première année : 1560 €

CHIFFRES CLÉS

- 30 doctorants en 2019/2020

MODALITÉS D'INSCRIPTION

Les candidats doivent être titulaires d'un diplôme de niveau Master canonique ou d'État (français ou étranger). Ils doivent présenter un projet de recherche et être agréés par un directeur scientifique.

Au terme de la formation, les étudiants obtiennent un diplôme dont le niveau d'études peut être reconnu sur la base de l'accord entre le Saint Siège et la République française (18 décembre 2008). Les codirections avec d'autres universités françaises et les cotutelles internationales (doubles diplômes) sont possibles.

ANNÉE 1

Méthodologie et séminaire des doctorants

- 60h d'enseignement disciplinaire en Métaphysique, Anthropologie, Histoire de la philosophie ou philosophie de la religion
- Rédaction d'un document d'habilitation au doctorat et soutenance

ANNÉE 2 & 3

Méthodologie et séminaire des doctorants

- 30h d'enseignement disciplinaire en Métaphysique, Anthropologie, Histoire de la philosophie ou Philosophie de la religion
- Rédaction de la thèse de doctorat et soutenance

POURSUIVRE MES ÉTUDES /EMPLOI

- Enseignement et recherche
- Métiers de la culture et de la médiation
- Accompagnement éthique
- Expertise en anthropologie et compréhension des religions

LES + FORMATION

- Qualité de l'encadrement de la recherche personnelle
- Rattachement de recherche à l'UR CERES de l'Institut Catholique
- En fonction du sujet de thèse, possibilité de rattachement à l'une des chaires d'enseignement et de recherche « Thomas d'Aquin » ou « Philosophie du Christianisme »
- Possibilité d'inscription en codirection ou en cotutelle internationale
- La formation doctorale est enrichie par la coopération avec l'école doctorale de l'université "Vita Salute" San Raffaele (Milan) et du CRED.

UniSR UNIVERSITÀ VITA-SALUTE SAN RAFFAELE

CONTACT

Secrétariat académique :
Aude CHIAPETTI
aude.chiapetti@ict-toulouse.fr

LICENCES CANONIQUES (NIVEAU MASTER) EN PHILOSOPHIE

ANTHROPOLOGIE ET PHILOSOPHIE DE LA PERSONNE ET MÉTAPHYSIQUE ET PHILOSOPHIE DE LA RELIGION

Les deux spécialités « Anthropologie et philosophie de la personne » et « Métaphysique et philosophie de la religion » sont caractérisées par des points forts communs : un corps professoral international, une orientation scientifique et culturelle claire, une organisation pédagogique par modules intensifs.

Au terme de la formation, les étudiants obtiennent un diplôme (*« licentia canonica »*) dont le niveau d'études Master (Bac+5, 300 ECTS) est reconnu suite à l'accord entre le Saint-Siège et la République française du 18 décembre 2008. Le diplôme est délivré dans le cadre des accords internationaux concernant la reconnaissance des niveaux d'études (protocole de Bologne) et il est équivalent à un *Master of Arts* dans les pays anglo-saxons.

La formation est dispensée en coopération avec l'Université Vita-Salute San Raffaele (Milan), l'Université de Macerata et l'Université de Messine (Italie). Les étudiants inscrits à ces doubles cursus internationaux obtiennent un diplôme d'État italien. La mobilité internationale est soutenue par le programme Erasmus+.

Les sessions de formation sont accessibles aux auditeurs libres moyennant l'autorisation de la direction des études.

EN BREF

- Diplôme du Saint-Siège
- Durée : 2 ans
- Formation à distance : Oui
- Tarifs pour un temps plein : 2923 €
- Tarifs variables pour temps partiels : à partir de 620 €
- Tarif auditeur libre : 51 € la session

CHIFFRES CLÉS

- 12 sessions par an (9 exigées pour un temps plein) avec des interventions de spécialistes internationaux
- 1 module de méthodologie
- 1 journée de travail en collaboration avec le doctorat
- 27 inscrits en 2019/2020

LES + FORMATION

- Accompagnement personnalisé, flexible et modulable (en temps complet et en temps partiel)
- Possibilité de suivi à distance d'une partie de la formation (FOAD)
- Possibilités de stages dans le cadre de conventions
- Pour les étudiants inscrits à temps plein, accès gratuit en auditeur libre à tous les enseignements de la faculté
- Participation aux activités de recherche
- Possibilité de participer aux activités des chaires d'enseignement et de recherche « Thomas d'Aquin » et « Philosophie du Christianisme »

SAVOIR-FAIRE ET COMPÉTENCES

- Recherche et enseignement
- Expertise éthique et anthropologique
- Capacités d'approfondissement critique et transmission de la culture
- Connaissance du fait religieux
- Médiation entre les cultures
- Participation active à des séminaires et journées d'études
- Étude des langues modernes et/ou anciennes
- Rédaction d'un mémoire de recherche sous la direction d'un spécialiste
- Poursuite des études en doctorat en vue de la recherche

PRÉ REQUIS

- Formation philosophique et/ou en sciences humaines et sociales
- Langues modernes et/ou anciennes

DÉROULÉ DE LA FORMATION

- 6 unités d'enseignement de 52h, organisées en 4 modules chacune (sessions et cours hebdomadaires)
- Méthodologie de la recherche universitaire (20h)
- Participation active à des séminaires et journées d'études
- Étude des langues modernes et/ou anciennes
- Rédaction d'un mémoire de recherche sous la direction d'un spécialiste

MODALITÉS D'INSCRIPTION

Les candidats doivent être titulaires d'un niveau bac+3 ou équivalent. Ils doivent présenter un projet de recherche et devront être agréés par un directeur scientifique, professeur stable de la faculté.

Inscription possible à temps partiel.

LISTE DES ENSEIGNEMENTS

Pour un temps plein, 3 unités d'enseignements (U.E.) proposées au choix sur les 4. Thèmes renouvelés chaque année.

THÈMES

- UE1 Métaphysique : Quelques choix métaphysiques thomasiens et leurs contestations
- UE2 Histoire de la philosophie (disponible en présentiel et en partie à distance) : Une histoire de l'homme : entre nature et technoscience
- UE3 Anthropologie philosophique philosophie (disponible en présentiel et en partie à distance) : Le mal, la souffrance et la mort
- UE4 Philosophie de la religion : Christianisme et métaphysique. Les enjeux de la dé-construction

POURSUIVRE MES ÉTUDES /EMPLOI

- Métiers de l'enseignement et de la recherche
- Métiers de la communication, de l'édition, de l'organisation et de la culture
- Métiers de l'expertise et de l'accompagnement anthropologique et éthique
- Métiers de la médiation culturelle et religieuse
- Poursuite des études en doctorat en vue de la recherche

CONTACT

Secrétariat académique :
Aude CHIAPETTI
aude.chiapetti@ict-toulouse.fr

BACCALAURÉAT CANONIQUE EN PHILOSOPHIE

Ouvert à tout public intéressé par une formation philosophique inspirée par la sagesse découverte par la raison humaine. Il propose des cours en métaphysique, philosophie de la nature, philosophie morale, philosophie de l'homme, philosophie politique, philosophie de la connaissance et histoire de la philosophie antique, médiévale, moderne et contemporaine. Une attention particulière est réservée à l'éthique et à la philosophie de la religion.

SAVOIR-FAIRE ET COMPÉTENCES

- Analyse des textes et des sources
- Rédaction de textes et prise de parole
- Analyse des pratiques culturelles
- Capacités d'argumentation
- Démarche réflexive et esprit critique
- Connaissance de la pensée philosophique dans ses époques et figures
- Analyse et usage des concepts
- Méthodologie universitaire
- Utiliser les outils numériques

Mise en perspective avec la théologie chrétienne catholique

PRÉ REQUIS

- Intérêt pour la philosophie et les sciences humaines
- Intérêt pour le fait religieux
- Connaissances en sciences religieuses

DÉROULÉ DE LA FORMATION

- 24 cours magistraux
- 10 TD
- 10 cours d'option en sciences humaines, sociales ou religieuses
- Cours de langues anciennes, bibliques et modernes

MODALITÉS D'INSCRIPTION

- À temps partiel ou à temps plein
- Les candidats doivent être titulaires du Baccalauréat français
- Inscriptions en ligne

EN BREF

- Diplôme du Saint-Siège
- Durée : 3 ans
- Tarifs : Temps plein : 2652 €
  Temps partiel : 61 € par ECTS

CHIFFRES CLÉS

- Taux de réussite : 90%
- Environ 30 inscrits chaque année

LES + FORMATION

- Grande flexibilité des possibilités de parcours (Contrat pédagogique personnel)
- Suivi personnalisé des étudiants
- Possibilité de suivre la formation à distance (en partie)
- Possibilité de suivre la formation en temps partiel

ANNÉE 1

Histoire de la philosophie : antique, médiévale, moderne et contemporaine

- Philosophie de l'homme
- Philosophie morale
- Métaphysique
- Philosophie de la nature
- TD et travaux de groupe autour de textes et questions de philosophie antique, médiévale et moderne
- Méthodologie
- Langues anciennes et modernes
- Option en sciences humaines, sociales et religieuses

ANNÉE 2 & 3

- Philosophie politique
- Épistémologie
- Esthétique et philosophie de l'art
- Économie et pensée philosophique
- Ecologie et philosophie
- Philosophie de la religion
- Bioéthique
- Philosophie de la vie et de l'évolution
- Éthique de l'altérité
- Philosophie, paix et non-violence : TD et travaux de groupe autour de textes et questions la philosophie antique, médiévale et moderne
- Langues anciennes et modernes
- Cours d'option en sciences humaines, sociales et religieuse
- sujet philosophique
- Oraux de synthèse sur un sujet philosophique

POURSUIVRE MES ÉTUDES / EMPLOI

- Poursuite des études en formation de niveau Master

CONTACT

antoine.altieri@ict-toulouse.fr

Secrétariat académique :
Aude CHIAPETTI
aude.chiapetti@ict-toulouse.fr

FACULTÉ DE PHILOSOPHIE

Fondée en 1899, la faculté de Philosophie est fidèle au patrimoine philosophique toujours valide et ouverte aux défis de la pensée contemporaine, ainsi qu'à l'innovation pédagogique. La centralité de la personne, la solidarité, la rencontre entre les cultures et la paix sont les valeurs qui animent notre travail intellectuel.

Vous y retrouverez un lieu où la réflexion rencontre les grandes questions de notre époque, où la philosophie se fait vivante et la science se fait existence. Cette inspiration morale et la vocation scientifique de notre faculté sont aussi la garantie de la qualité de nos services d'accompagnement et de l'attention portée à chacun de nos étudiants.

LES 6 RAISONS DE CHOISIR LA FAC DE PHILOSOPHIE DE L'ICT

- **Les petits effectifs** et le suivi personnel
- **L'adaptation des rythmes de travail** aux possibilités des étudiants (Contrat pédagogique individuel)
- **L'innovation pédagogique** et l'attention aux projets culturels
- **Les cursus classiques**, permettant d'explorer les sources de la pensée occidentale
- **L'ouverture à l'international** et la qualité de l'enseignement des langues étrangères
- **L'expertise** en anthropologie, éthique, métaphysique, philosophie de la religion et histoire de la philosophie médiévale, moderne et contemporaine

LA FACULTÉ S'ENGAGE POUR SES ÉTUDIANTS

- **Une solide formation** intellectuelle et culturelle
- La possibilité d'**étudier le grec et le latin**
- **Des séjours à l'étranger** (L3)
- **Des cours optionnels** en langue étrangère

1 Licence

1 Bac canonique

2 Spécialités master

1 Doctorat

Témoignage d'une étudiante

" Étudiante à la faculté de Philosophie de la Licence au Doctorat, l'ICT m'a permis de trouver ma voie et de mûrir dans cette vocation.

Suite à l'obtention de mon Bac, j'ai choisi une Licence de Philosophie à l'ICT pour son programme complet et exigeant, l'encadrement personnalisé des professeurs et l'ambiance bienveillante.

L'investissement et la passion des professeurs m'ont fait tomber définitivement amoureuse de la philosophie.

J'ai poursuivi mon parcours par un Master d'Histoire de la Philosophie à Paris IV-Sorbonne. En parallèle, j'ai suivi à temps partiel la formation niveau master de la faculté de Philosophie de l'ICT, pour conjuguer la formation parisienne avec la richesse de réflexion plus spécifiques."

Manon SANCHIS
Étudiante de la faculté, agrégée en philosophie

DOCTORAT CANONIQUE EN DROIT CANONIQUE

Le Doctorat canonique constitue le dernier cycle de perfectionnement universitaire et de contribution réelle à la science canonique à travers un travail de recherche. Après son admission dans ce cycle, le candidat poursuit ses études en préparant tout d'abord l'habilitation au Doctorat. Une fois « habilité » comme doctorant-chercheur, il intègre l'unité de recherche CERES et se consacre au Doctorat proprement dit.

SAVOIR-FAIRE ET COMPÉTENCES

- Expertise en Droit Canonique
- Méthodologie de la recherche

PRÉ REQUIS

Diplôme de Licence canonique en Droit Canonique. Attestation de l'avis positif de la faculté ou du jury de licence en faveur de la poursuite d'études en cycle de doctorat.

Les ecclésiastiques s'inscrivent à la demande écrite de leur supérieur ou ordinaire.

EN BREF

- Diplôme du Saint-Siège
- Durée : minimum 3 ans
- Bourse ICT sur demande

TARIFS :

- Première année : 1600 €
- Années suivantes : 1170 €
- Frais de soutenance en sus : 378 €

DÉROULÉ DE LA FORMATION

Les études doctorales se déroulent en deux étapes :

L'habilitation au Doctorat comporte une part de scolarité donnée sous forme de sessions doctorales d'enseignement, de méthodologie, ainsi que de journées d'études et colloques

Le Doctorat : préparation du projet de thèse en vue de sa validation.

Les sessions doctorales : données par des enseignants-chercheurs de la faculté ou, souvent, par des enseignants-chercheurs invités.

Examen de validation du projet de thèse au terme de la première année, voire de la deuxième année.

La soutenance de thèse de Doctorat a lieu en principe dans un délai de trois années après l'habilitation.

MODALITÉS D'INSCRIPTION

Une fois obtenu l'accord du Doyen, sur présentation d'un dossier administratif et universitaire détaillé, l'étudiant est alors invité à rencontrer le Directeur du cycle de Doctorat avant de procéder à son inscription auprès du Secrétariat de la faculté.

POURSUIVRE MES ÉTUDES / EMPLOI

Capacité d'exercer certains offices ecclésiastiques et/ou certaines charges d'enseignement supérieur qui requièrent, entre autres, le Doctorat en Droit Canonique.

Fonction publique, archives publiques.

CONTACT

Directeur du cycle de doctorat :
Bernard CALLEBAT

LICENCE CANONIQUE EN DROIT CANONIQUE

La Licence canonique en Droit canonique est consacrée à une étude approfondie de l'ordonnancement canonique dans toutes ses expressions normatives, jurisprudentielles, doctrinales et pratiques.

Elle est principalement axée sur les Codes de l'Église latine ou des Églises orientales à travers l'étude complète de ses sources, tant magistérielles que disciplinaires, auquel on ajoutera l'étude des matières affines.

Le cycle s'achève par le grade universitaire de Licence canonique (équivalent niveau Master).

SAVOIR-FAIRE ET COMPÉTENCES

- Analyse et application du droit canonique
- Méthodologie de la recherche

PRÉ REQUIS

L'étudiant désirant s'inscrire en cursus de Licence Canonique doit présenter :

- Le titre d'étude nécessaire à l'admission dans une Université civile française ou de son pays d'origine
- Baccalauréat canonique en droit canonique.
- A défaut attestation de deux années d'études en philosophie et théologie avec des bases de latin.
- Les ecclésiastiques s'inscrivent à la demande écrite de leur supérieur ou ordinaire.

EN BREF

- Diplôme du Saint-Siège
- Durée : 3 ans
- 180 credits ECTS
- Bourse ICT sur demande

TARIFS

- Licence en 3 ans : 2440 €
- Licence en 6 ans : 1220 €
- Frais d'inscription 1ère année : 81 €

NB : les étudiants doivent s'acquitter de la CVEC et présenter une attestation lors de l'inscription.

DÉROULÉ DE LA FORMATION

Les enseignements sont validés sous forme de contrôles oraux de connaissances et de travaux écrits.

Rédaction d'un mémoire de Licence en fin d'études (6 ECTS) et grand oral final sur le Code de droit canonique (De Universo Codice).

Tous les enseignants sont titulaires du Doctorat en Droit Canonique.

Le cycle de Licence canonique compte six semestres répartis sur trois années universitaires, correspondants à l'obtention de 180 crédits européens.

Les cours sont regroupés sur huit semaines par semestre.

La répartition bihebdomadaire des cours permet de préparer la licence sur six ans à raison de 4 semaines de cours par semestre.

MODALITÉS D'INSCRIPTION

Inscription auprès du secrétariat après prise de contact avec le Secrétaire

Possibilité de demande de bourses avant le 1er octobre 2020

POURSUIVRE MES ÉTUDES / EMPLOI

- capacité d'exercer certaines fonctions auprès des Officialités diocésaines ou inter-diocésaines
- curies et chancelleries diocésaines, etc.
- enseignement dans un séminaire ou en milieu ecclésial

CONTACT

droit.canonique@ict-toulouse.fr

05 61 53 96 02

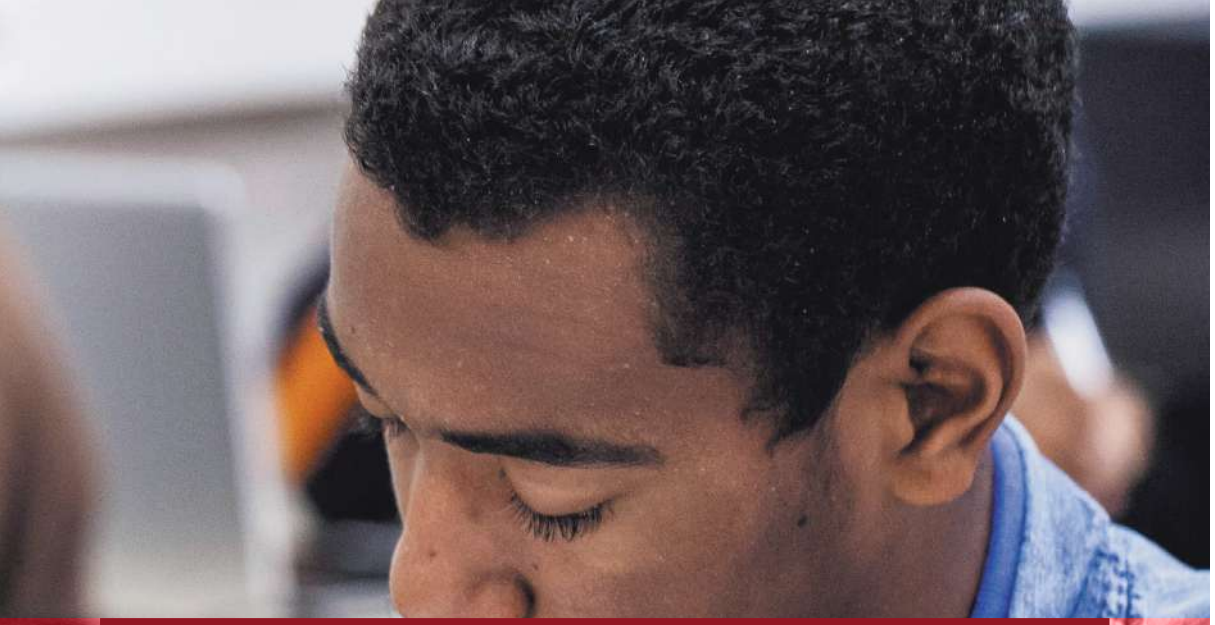

FACULTÉ LIBRE DE DROIT CANONIQUE

La faculté Libre de Droit canonique a pour objectifs de :

- Cultiver et promouvoir la connaissance des disciplines canoniques à la lumière des Évangiles,
- Instruire les étudiants pour qu'ils soient formés à la recherche et à l'enseignement et soient capables d'assumer des charges ecclésiales particulières.

Pour ce faire, elle dispense un enseignement scientifique et systématique du Droit canonique en ses sources, ses institutions, sa législation, et permet ainsi aux étudiants de recevoir les grades universitaires pontificaux (Licence Canonique, Doctorat).

LES 5 RAISONS DE CHOISIR LA FAC DE DROIT CANONIQUE DE L'ICT

- Découvrir le droit et la législation de l'Église catholique
- Acquérir une qualification indispensable à certaines fonctions dans l'Église (chancellerie, officialités, etc.)
- Acquérir formation et grades universitaires en Droit canonique en vue de l'enseignement et de la recherche
- Bénéficier d'une offre de formation spécifique sur le « Droit ecclésial de la Vie consacrée »
- Compléter une formation de théologien, juriste, historien ou autre par une compétence ajoutée en Droit Canonique

LA FACULTÉ S'ENGAGE POUR SES ÉTUDIANTS

- Des séminaires
- Des sessions
- Des itinéraires de perfectionnement par des journées d'études et colloques
- Un accompagnement personnalisé pour les études

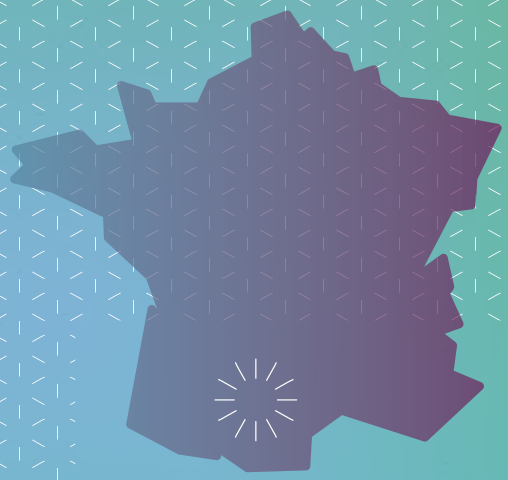

DES **DIPLÔMES**
DU **SAINT-SIÈGE**

3700 ÉTUDIANTS

5 FACULTÉS, **9** ÉCOLES
& INSTITUTS

3 SITES
1 CHAPELLE
MESSE QUOTIDIENNE